



HOJA: 1 DE 2

REGLÓN:

FICHA TÉCNICA

NÚMERO DE PROCESO

ÁREA REQUERENTE

DIRECCIÓN DE SALUD PÚBLICA

ORÍGEN DEL RECURSO

RAMO 33

NOMBRE GENÉRICO

ASPERSORA NEBULIZADORA MOTORIZADA

PROCESO	PARTIDA PRESUPUESTAL	UNIDAD APLICATIVA	CLAVE	UNIDAD DE MEDIDA	CANTIDAD SOLICITADA
21111	56101	48	S/C	EQUIPO	33

CARACTERÍSTICAS TÉCNICAS

FT: 1

- * ASPERSORA NEBULIZADORA MOTORIZADA
- * MODELO: 423
- * TIPO DE MOTOR: 2 TIEMPOS
- * CILINDRADA: 72.3 CC
- * POTENCIA: 4.1 KW-HP
- * CAPACIDAD DE QUÍMICO: 12 L
- * CAPACIDAD DE COMBUSTIBLE: 1.4 L
- * POTENCIA MAX DE AIRE 1400 M/H
- * PESO: 11 KG
- * ALCANCE HORIZONTAL: 12 METROS
- * ALCANCE MÁXIMO VERTICAL: 26 METROS

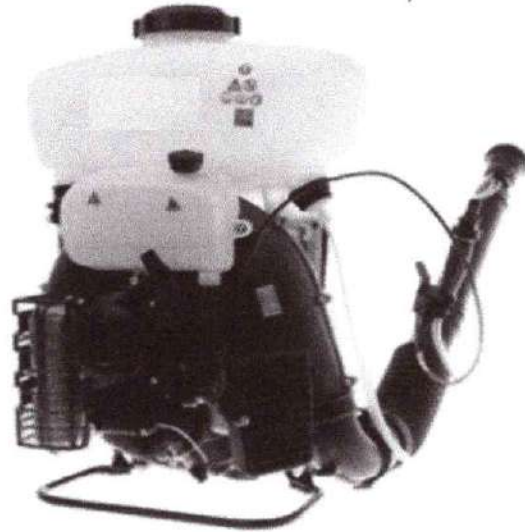

10





HOJA: 2 DE 2		RENLÓN:
FICHA TÉCNICA		
NÚMERO DE PROCESO		
ÁREA REQUERENTE	DIRECCIÓN DE SALUD PÚBLICA	
ORÍGEN DEL RECURSO	RAMO 33	
NOMBRE GENÉRICO		
ASPERSORA NEBULIZADORA MOTORIZADA		
CONDICIONES DE COMPRA/CONTRATACIÓN		
FT:	1	
<p>GARANTÍA: 24 MESES</p> <p>CADUCIDAD: NO APLICA</p> <p>MANTENIMIENTO PREVENTIVO Y/O CORRECTIVO: NO APLICA</p> <p>INSTALACIÓN, PUESTA EN MARCHA Y CAPACITACIÓN AL PERSONAL USUARIO: NO APLICA</p> <p>MUESTRAS: NO APLICA</p> <p>NORMAS/ CERTIFICACIONES/ REGISTRO SANITARIO VIGENTE O DOF: NO APLICA</p> <p>MANUALES DE OPERACIÓN Y/O SERVICIO: MANUAL DE USUARIO</p>		

POR EL ÁREA REQUERENTE

 DRA. JESSICA KRISTAL RÍOS
 MERCADANTE
 DIRECTORA DE SALUD PÚBLICA

 DR. HÉCTOR ARTURO GONZÁLEZ
 DOMÍNGUEZ
 SUBDIRECTOR DE PREVENCIÓN Y CONTROL
 DE ENFERMEDADES



HOJA: 1 DE 2	RENGLÓN:
FICHA TÉCNICA	
NÚMERO DE PROCESO	
ÁREA REQUERENTE	DIRECCIÓN DE SALUD PÚBLICA
ORÍGEN DEL RECURSO	RAMO 33
NOMBRE GENÉRICO	
EQUIPO TÉRMICO PESADO PARA NEBULIZACIÓN ESPACIAL EN CALIENTE	

PROCESO	PARTIDA PRESUPUESTAL	UNIDAD APLICATIVA	CLAVE	UNIDAD DE MEDIDA	CANTIDAD SOLICITADA
21111	56101	48	S/C	EQUIPO	3

CARACTERÍSTICAS TÉCNICAS

- FT: 2
- * TERMONEBULIZADOR
 - * EQUIPO TÉRMICO PARA NEBULIZACIÓN ESPACIAL EN CALIENTE Y APLICACIÓN DE INSECTICIDAS EN BASE AGUA U OLEOSA.
 - * DIMENSIONES EN CM: 198 X 62 X 58 CM
 - * PESO AL VACIO: 44 KG APROX.
 - * CAPACIDAD DE DEPOSITO DE AGENTE ACTIVO: 60 L
 - * CAPACIDAD DE DEPOSITO DE GASOLINA: 5.5 L
 - * REDIMIENTO CÁMARA DE COMBUSTIÓN: 36.8/50 (KW/C.V.)
 - * CONSUMO DE COMBUSTIBLE: 4 L/H.
 - * CANTIDAD DE SALIDA MEDIA A BASE DE ACEITE: 60 L/H
 - * CANTIDAD DE SALIDA MAXIMA A BASE DE ACEITE: 100 L/H
 - * CANTIDAD DE SALIDA CON AGUA: 40 L/H
 - * ALCANCE EFECTIVO DE LA NIEBLA EN ESPACIOS CERRADOS CON AGUA Y SUSTANCIA PORTADORA EN METROS: 60 M
 - * ALCANCE EFECTIVO DE LA NIEBLA EN ESPACIOS CERRADOS CON AGUA EN METROS: 35 M
 - * SUMINISTRO DE CORRIENTE: 4 PILAS DE 1.5 V LR20, BATERÍA DE AUTO DE 12V DC PARA UNIDADES F
 - * PRESIÓN EN EL DEPOSITO DE AGENTE ACTIVO EN BARES APROX.: 0.3

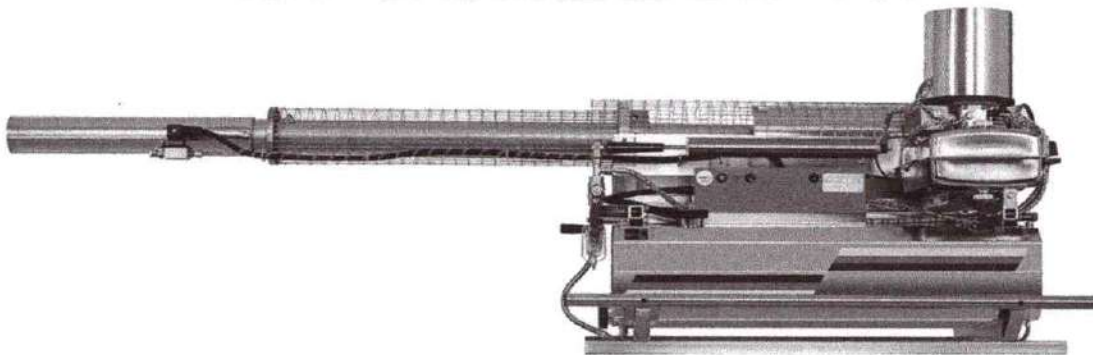



HOJA: 2 DE 2		REGLÓN:
FICHA TÉCNICA		
NÚMERO DE PROCESO		
ÁREA REQUINTE	DIRECCIÓN DE SALUD PÚBLICA	
ORÍGEN DEL RECURSO	RAMO 33	
NOMBRE GENÉRICO		
EQUIPO TÉRMICO PESADO PARA NEBULIZACIÓN ESPACIAL EN CALIENTE		
CONDICIONES DE COMPRA/CONTRATACIÓN		
FT:	2	
<p>GARANTÍA: 24 MESES</p> <p>CADUCIDAD: NO APLICA</p> <p>MANTENIMIENTO PREVENTIVO Y/O CORRECTIVO: NO APLICA</p> <p>INSTALACIÓN, PUESTA EN MARCHA Y CAPACITACIÓN AL PERSONAL USUARIO: NO APLICA</p> <p>MUESTRAS: NO APLICA</p> <p>NORMAS/ CERTIFICACIONES/ REGISTRO SANITARIO VIGENTE O DOF: NO APLICA</p> <p>MANUALES DE OPERACIÓN Y/O SERVICIO: MANUAL DE USUARIO</p>		

POR EL ÁREA REQUINTE

DRA. JESSICA KRISTAL RÍOS
MERCADANTE
DIRECTORA DE SALUD PÚBLICA

DR. HÉCTOR ARTURO GONZÁLEZ
DOMÍNGUEZ
SUBDIRECTOR DE PREVENCIÓN
Y CONTROL DE ENFERMEDADES





HOJA: 1 DE 2	REGLÓN:
FICHA TÉCNICA	
NÚMERO DE PROCESO	
ÁREA REQUERENTE	DIRECCIÓN DE SALUD PÚBLICA
ORÍGEN DEL RECURSO	RAMO 33
NOMBRE GENÉRICO	
TERMONEBULIZADORA PORTÁTIL GENERADORA DE NIEBLA CALIENTE	

PROCESO	PARTIDA PRESUPUESTAL	UNIDAD APLICATIVA	CLAVE	UNIDAD DE MEDIDA	CANTIDAD SOLICITADA
21111	56101	48	S/C	EQUIPO	15

CARACTERÍSTICAS TÉCNICAS

FT: 3

- * SISTEMA DE ENCENDIDO (SIN BUJÍA) PERMITE UN MANEJO ÓPTIMO PARA EL OPERADOR
 - * TUBO NEBULIZADOR, TANQUE DE COMBUSTIBLE, TANQUE DE SOLUCIÓN Y BOMBA DE AIRE DE ACERO INOXIDABLE
 - * EN LA VERSIÓN ESTÁNDAR LA UNIDAD ESTÁ EQUIPADA DE UN TANQUE DE 5,7 L EN ACERO INOXIDABLE
- ESPECIFICACIONES TÉCNICAS**
- * DIMENSIONES EN CM (L x AN x AL) 137,5 X 27 X 34
 - * PESO AL VACÍO EN KG 7,9
 - * CAPACIDAD DEPÓSITO DE AGENTE ACTIVO EN L 5,7
 - * CAPACIDAD DEPÓSITO DE GASOLINA EN L 1,2
 - * POTENCIA CÁMARA DE COMBUSTIÓN EN KW/CV 18,3 / 24,8
 - * CONSUMO DE GASOLINA EN L/H APROX. 2 L
 - * CANTIDAD DE SALIDA MEDIA EN L/H (A BASE DE ACEITE) 20
 - * CANTIDAD DE SALIDA MAX. EN L/H (A BASE DE ACEITE) 42
 - * CANTIDAD DE SALIDA CON AGUA EN L/H 10
 - * ALCANCE EFICIENTE DE LA NIEBLA EN ESPACIOS CERRADOS CON AGUA Y SUSTANCIA PORTADORA 40 M
 - * ALCANCE EFICIENTE DE LA NIEBLA EN ESPACIOS CERRADOS CON AGUA 8 M
 - * SUMINISTRO DE CORRIENTE 4 PILAS DE 1,5V
 - * PRESIÓN EN EL DEPÓSITO DE AGENTE ACTIVO EN BARES APROX. 0,25
 - * INCLUYE UN JUEGO DE ACCESORIOS ESTÁNDAR (CORREA, LIMPIADOR DE TANQUE METÁLICO, DESARMADOR, CEPILLO, EMBUDO CHICO Y GRANDE, 2 DOSIFICADORES, 4 LLAVES DE DOBLE BOCA Y MANUAL DEL USUARIO. ADJUNTOS EN CADA UNIDAD)

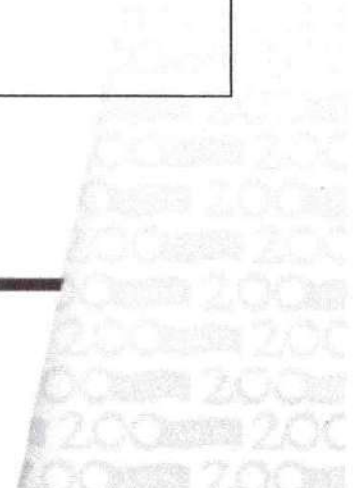
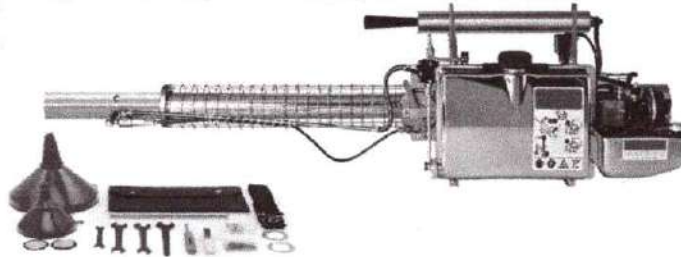



HOJA: 2 DE 2		REGLÓN:
FICHA TÉCNICA		
NÚMERO DE PROCESO		
ÁREA REQUINENTE		DIRECCIÓN DE SALUD PÚBLICA
ORÍGEN DEL RECURSO		RAMO 33
NOMBRE GENÉRICO		
TERMONEBULIZADORA GENERADORA DE NIEBLA CALIENTE		
CONDICIONES DE COMPRA/CONTRATACIÓN		
FT:	3	
<p>GARANTÍA: 24 MESES</p> <p>CADUCIDAD: NO APLICA</p> <p>MANTENIMIENTO PREVENTIVO Y/O CORRECTIVO: NO APLICA</p> <p>INSTALACIÓN, PUESTA EN MARCHA Y CAPACITACIÓN AL PERSONAL USUARIO: NO APLICA</p> <p>MUESTRAS: NO APLICA</p> <p>NORMAS/ CERTIFICACIONES/ REGISTRO SANITARIO VIGENTE O DOF: NO APLICA</p> <p>MANUALES DE OPERACIÓN Y/O SERVICIO: MANUAL DE USUARIO</p>		

POR EL ÁREA REQUINENTE

X
DRA. JESSICA KRISTAL RÍOS
MERCADANTE
DIRECTORA DE SALUD PÚBLICA

DR. HÉCTOR ARTURO GONZÁLEZ
DOMÍNGUEZ
SUBDIRECTOR DE PREVENCIÓN
Y CONTROL DE ENFERMEDADES

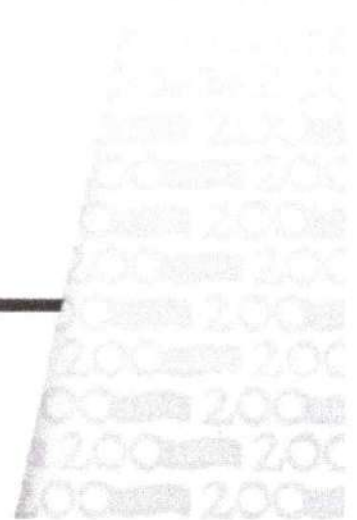



HOJA: 1 DE 2					REGLÓN:	
FICHA TÉCNICA						
NÚMERO DE PROCESO						
ÁREA REQUERENTE			DIRECCIÓN DE SALUD PÚBLICA			
ORÍGEN DEL RECURSO			RAMO 33			
NOMBRE GENÉRICO						
PULVERIZADOR DE COMPRESIÓN PREVIA						
PROCESO	PARTIDA PRESUPUESTAL	UNIDAD APLICATIVA	CLAVE	UNIDAD DE MEDIDA	CANTIDAD SOLICITADA	
21111	56101	48	S/C	EQUIPO	1	
CARACTERÍSTICAS TÉCNICAS						
FT:		4				
<ul style="list-style-type: none"> * PULVERIZADOR DE COMPRESIÓN PREVIA * CAPACIDAD TOTAL 11L (ÚTIL 8L) * PESO VACÍO 5KG, * PRESIÓN MÁXIMA 60 PSI * DOBLE SISTEMA DE FILTRADO CON FILTROS EN LA VÁLVULA Y EN LA BOQUILLA * ALZA RETRÁCTIL PARA APOYO DEL PIE, MAYOR ESTABILIDAD Y SEGURIDAD * TANQUE DE ACERO INOXIDABLE, GRADUADO EN LITROS Y GALONES * BOMBA DE PRESURIZACIÓN LATERAL CON VÁLVULA DE RETENCIÓN MANÓMETRO EN LATÓN FORJADO CON ESCALA DE 0 A 100 PSI * GRIFO "INLINE" EN LA ARTE SUPERIOR DEL TANQUE * VÁLVULA DE SEGURIDAD CON ESCAPE AUTOMÁTICO DE AIRE 						
						





HOJA: 2 DE 2		REGLÓN:
FICHA TÉCNICA		
NÚMERO DE PROCESO		
ÁREA REQUIRENTE	DIRECCIÓN DE SALUD PÚBLICA	
ORÍGEN DEL RECURSO	RAMO 33	
NOMBRE GENÉRICO		
PULVERIZADOR DE COMPRESIÓN PREVIA		
CONDICIONES DE COMPRA/CONTRATACIÓN		
FT:	4	
<p>GARANTÍA: 24 MESES</p> <p>CADUCIDAD: NO APLICA</p> <p>MANTENIMIENTO PREVENTIVO Y/O CORRECTIVO: NO APLICA</p> <p>INSTALACIÓN, PUESTA EN MARCHA Y CAPACITACIÓN AL PERSONAL USUARIO: NO APLICA</p> <p>MUESTRAS: NO APLICA</p> <p>NORMAS/ CERTIFICACIONES/ REGISTRO SANITARIO VIGENTE O DOF: NO APLICA</p> <p>MANUALES DE OPERACIÓN Y/O SERVICIO: MANUAL DE USUARIO</p>		

POR EL ÁREA REQUIRENTE

DRA. JESSICA KRISTAL RÍOS
MERCADANTE
DIRECTORA DE SALUD PÚBLICA

DR. HÉCTOR ARTURO GONZÁLEZ
DOMÍNGUEZ
SUBDIRECTOR DE PREVENCIÓN
Y CONTROL DE ENFERMEDADES

