

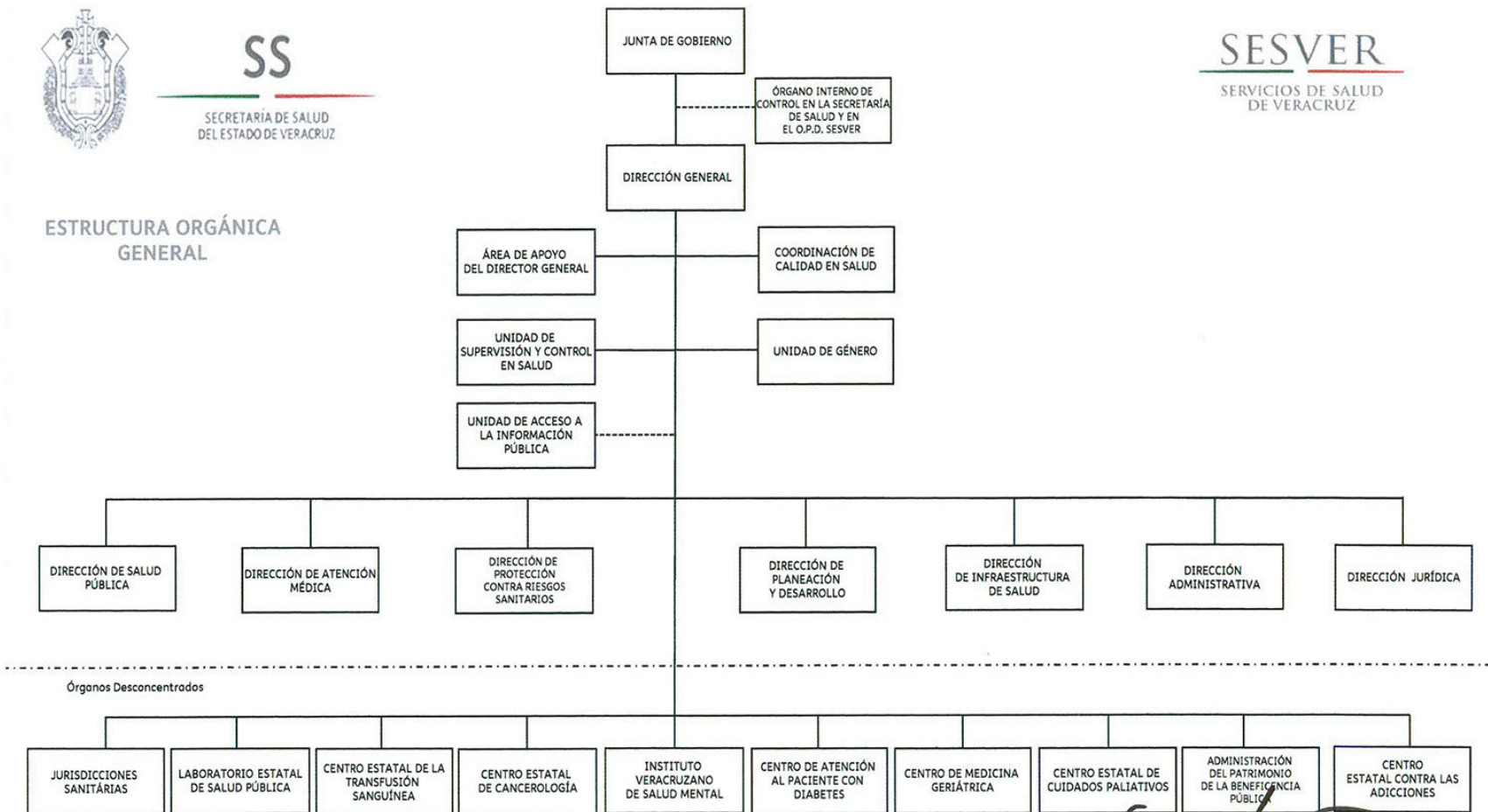

**SS**  
SECRETARÍA DE SALUD  
DEL ESTADO DE VERACRUZ

**SESVER**  
SERVICIOS DE SALUD  
DE VERACRUZ

**ESTRUCTURA ORGÁNICA  
GENERAL**



Dr. Fernando Benítez Obeso  
Director General de Servicios de Salud  
de Veracruz

Lic. Antonio Gómez Pelegrin  
Secretario de Finanzas y Planeación

Dr. Ricardo García Guzmán  
Contralor General

*[Handwritten signatures in blue ink]*

*[Handwritten signatures and stamps in black ink]*

