



INTOXICACIÓN POR PLOMO

Es perjudicial para todos y daña:



El cerebro

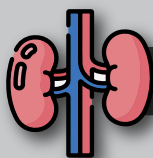

Los riñones

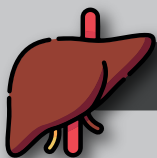

El hígado



La sangre

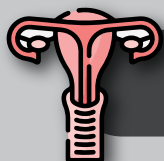

El sistema reproductivo

Niños pequeños:

Son los más vulnerables. Su sistema nervioso está en desarrollo y absorbe cantidades de 4 a 5 veces superiores a los adultos, lo que puede causar:

- Discapacidad intelectual
- Bajo rendimiento escolar
- Problemas de conducta

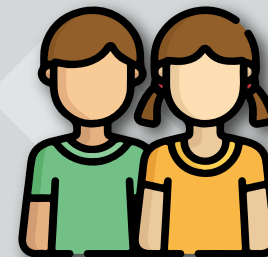
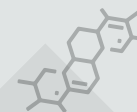

Adultos:

La exposición al plomo aumenta el riesgo de:

- Cardiopatía isquémica
- Accidente cerebrovascular



Embarazadas:

La exposición al plomo daña muchos órganos, pero también afecta a:

- El desarrollo fetal

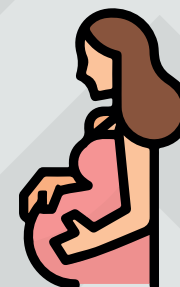
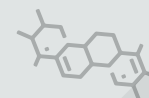

El Centro de Información Toxicológica se encuentra ubicado en el 2° piso del área de gobierno del Hospital Regional de Alta Especialidad de Veracruz.



Tel. (229) 9-32-97-53 / citvertox@gmail.com
www.ssaver.gob.mx/citver/