

PICADURA POR ALACRÁN

Especie: Centruroides sp.

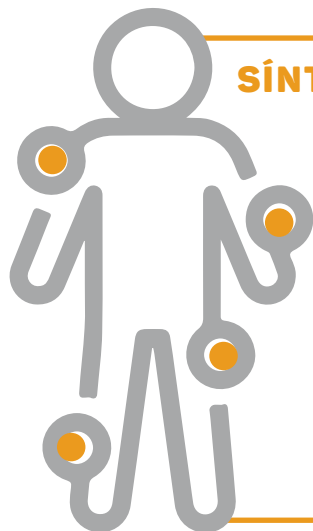

SÍNTOMAS Y SIGNOS

- Dolor en el sitio de la picadura.
- Adormecimiento en el área de la picadura.
- Comezón en la nariz (prurito).
- Salivación excesiva (sialorrea).
- Contracciones involuntarias de la lengua.
- Dificultad para respirar.
- Dolor en el pecho.
- Sensación de cuerpos extraños en garganta (cabellos).
- Movimiento involuntario de ojos.

IDENTIFICACIÓN:

El color del alacrán no tiene que ver con su toxicidad.

Si el alacrán tiene **tenazas pequeñas (delgadas) y cola larga**, entonces es probable que sea venenoso.

Son hábitos nocturnos y **viven debajo de piedras y en las cortezas de los árboles**; con mucha frecuencia entra a las casas.

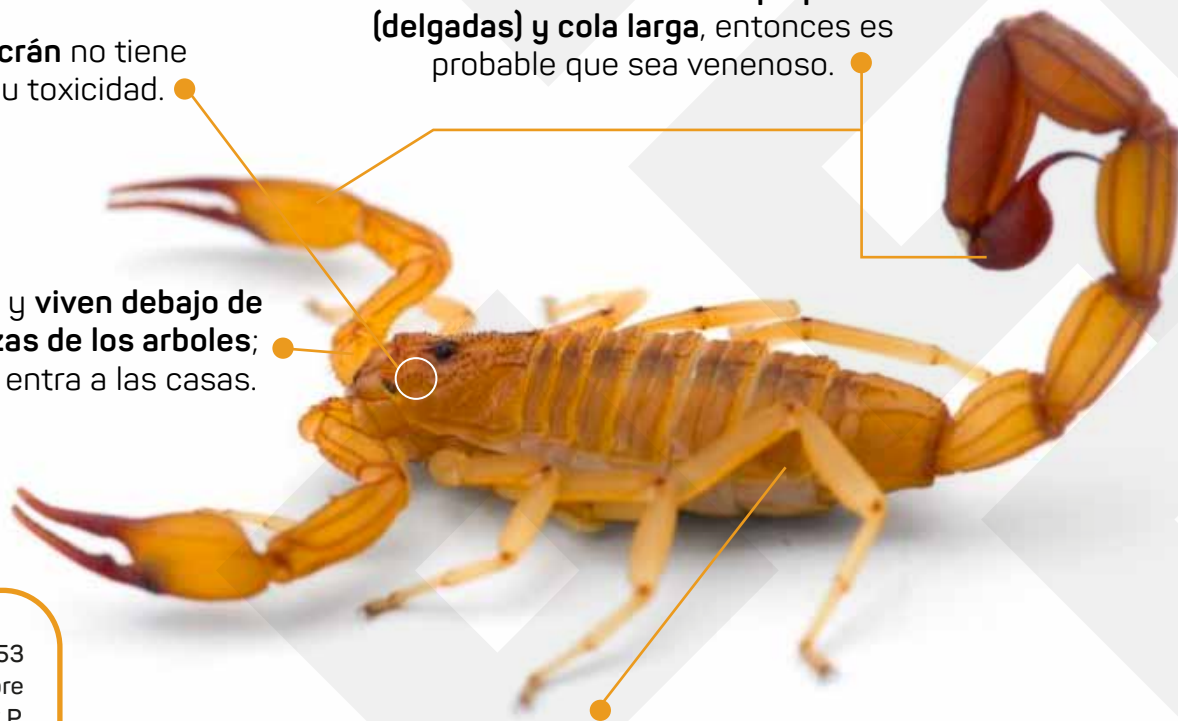

Mide aproximadamente de **3 a 8 cm.**

CONTACTO:

☎ Línea directa 22-99-32-97-53
Dirección: Av. 20 de noviembre
#1074, 2º piso, Col. Centro C.P.
91700, Veracruz, Ver. México.
✉ Correo: citvertox@gmail.com



VERACRUZ
GOBIERNO
DEL ESTADO



SS
Secretaría
de Salud

SESVER
Servicios de Salud
de Veracruz



200 AÑOS
VERACRUZ
DE IGNACIO DE LA LLAVE
COMO PARTE DE LA FEDERACION

