



VERACRUZ
GOBIERNO
DEL ESTADO



ME LLENA DE ORGULLO

Dirección de Atención Médica

Subdirección de Enseñanza, Investigación y Capacitación

Departamento de Capacitación y Educación Continua



200 AÑOS
VERACRUZ
CUNA DEL HEROICO
COLEGIO MILITAR
1823 - 2023



VERACRUZ
GOBIERNO
DEL ESTADO



ME LLENA DE ORGULLO

Programa Estatal de Educación Continua

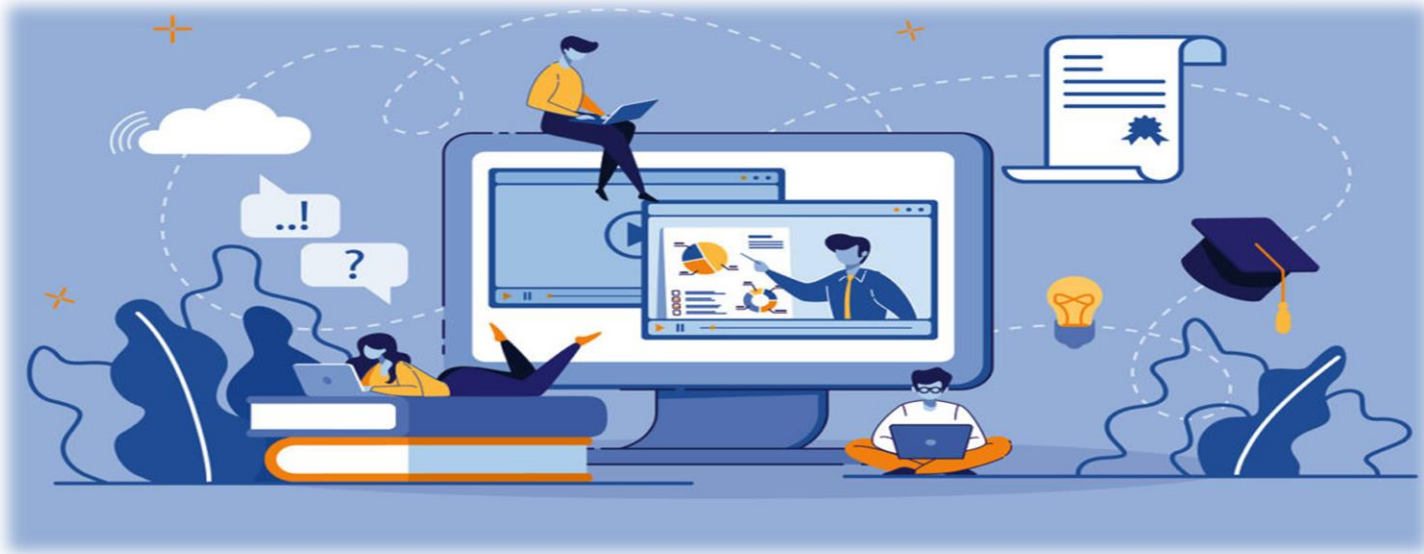

200 AÑOS
VERACRUZ
CUNA DEL HEROICO
COLEGIO MILITAR
1823 - 2023

REGLAMENTO INTERIOR DE SERVICIOS DE SALUD DE VERACRUZ

Art. 21 Fracción XXXVIII:
*Corresponde a la **DAM**, **Instrumentar e implementar** las estrategias para la formación de recursos humanos para la salud, investigación, capacitación y **EDUCACIÓN CONTINUA**, en congruencia con las que establecidas por la Dirección General de Calidad y Educación en Salud de la Secretaría de Salud Federal, estableciendo la coordinación necesaria con las instituciones públicas, privadas y sociales de los sectores de salud y educativo.*

>> BASE NORMATIVA - SESIONES DE EDUCACIÓN CONTINUA



EDUCACIÓN CONTINUA:

Actividades educativas de formación y actualización para personal del área médica, paramédica, afín y/o administrativa que le permiten mantenerse actualizado.

Se emite un reconocimiento (reporte de sesiones) por su participación.

- **Tipos de sesiones:**

- **Generales:** Diferentes áreas, servicios o departamentos de una unidad médica.
- **Departamentales:** De una misma área.

Estrategias Educación Continua

1

Actividad básica:

2

Estudio de caso

Bibliográfica

Radiológica

Anatomoclínica

Revisión de expedientes

Procedimientos y técnicas

Revisión y análisis de procedimientos prioritarios

Asuntos relevantes para la atención médica

Ciclo de la Capacitación para Educ. Continua – Aplicación de formatos

Reconocimiento:

- Formato: **Lista de asistencia**
 - Formato: **Evaluación satisfacción**
 - **Evidencia fotográfica**
 - **Todo el año**

Extraordinarios:

Antes de la fecha del evento

- Formato: **Formato para registrar sesiones**
 - **Todo el año**

Validación:

- **# participantes**
- **Sede**
- **Fecha**

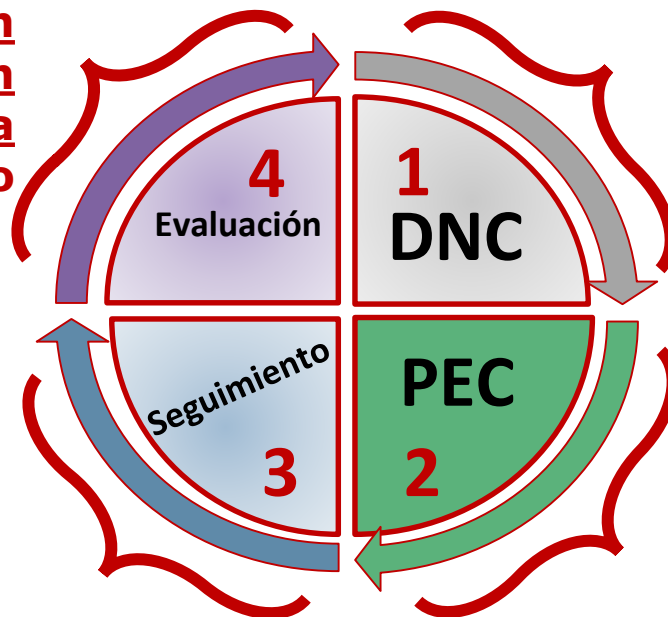

Instrumento en línea mayo - junio

Programación (PEC 202...):

- Formato: **Formato para registrar sesiones**
- Registro de **S.E.C** en **SIRAEC** y **SNAC**
- **Finales del año**

Formatos Educación Continua

<https://www.ssaver.gob.mx/seic/dcec/>

PROGRAMA ESTATAL DE EDUCACIÓN CONTINUA

Se refiere al registro y seguimiento de las actividades educativas de formación y actualización para personal del área médica, paramédica, afín y/o administrativa que le permitan mantenerse actualizado para dar cabal cumplimiento a las funciones asignadas.

Tiene por objeto abordar y analizar temas y/o procedimientos y técnicas de enfermería, trabajo social, laboratorio; casos clínicos, bibliografía, estudios radiológicos, anatomoclínica, expedientes, registros clínicos y asuntos relevantes para la atención médica y/o revisión y análisis de padecimientos prioritarios, a través de reuniones / sesiones que comúnmente se realizan entre una a tres horas y estarán asociadas a los programas de salud.

FORMATOS EDUCACIÓN CONTINUA

- 2** Formato para el registro de educación continua
 - Formato – Lista de asistencia 2023
- 3** Formato – Lista de asistencia 2023 varios días
 - Formato – Evaluación de satisfacción 1 instructor
- 4** Formato – Evaluación de satisfacción varios instructores

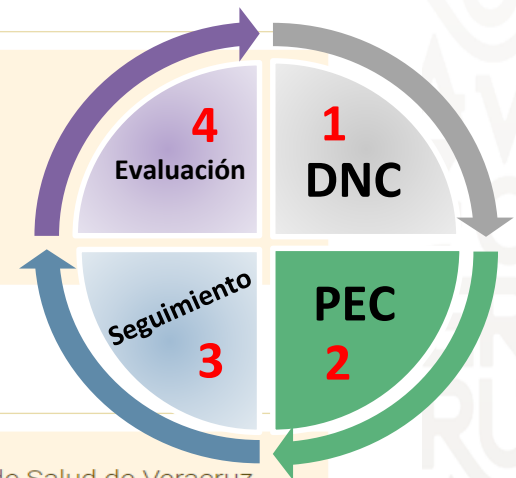

RECONOCIMIENTO:

Es el documento que expide el área de enseñanza de la unidad médica aplicativa de Servicios de Salud de Veracruz y tiene como propósito acreditar la participación y/o realización de un evento de educación continua.



FORMATO PARA EL REGISTRO DE EDUCACION CONTINUA 2023



VERACRUZ
GOBIERNO
DEL ESTADO



SS | **SESVER**
Secretaría
de Salud | Servicios de Salud
de Veracruz



ME LLENA DE ORGULLO



200 AÑOS
VERACRUZ
CUNA DEL HEROICO
COLEGIO MILITAR
1823 - 2023



Nombre de la sesión	<i>Escribir el nombre de la sesión</i>	
Mes y día	<i>Fecha en que se realiza la sesión</i>	
Tipo de sesión	General <input type="radio"/> Departamental <input type="radio"/>	
Necesidad a la que responde	<i>Área de oportunidad, tema al que responde esta sesión [Consultar con su área de enseñanza y de acuerdo a la priorización de necesidades de capacitación]</i>	
Clasificación Internacional de Enfermedades, 11ª Edición¹		
Capítulo <i>(apoyo en el link al pie de página)</i>	<i>Escribir el capítulo correspondiente de la CIE-11</i>	
Nombre del código <i>(apoyo en el link al pie de página)</i>	<i>Escribir la causa CIE-11 asociada a la sesión</i>	
Área (60% o más de personal que participa)	Médica, paramédica o afín <input type="radio"/> Administrativa <input type="radio"/>	
En caso de seleccionar área médica, paramédica o afín continúe		
Objetivo:	<i>Escribir la aspiración o propósito que quiere alcanzar con la intervención educativa</i>	
Puestos a los que va dirigido <i>(apoyo en anexo 1):</i>	<i>Anotar el o los puestos que se incluirán en la sesión</i>	
Capacitación para personal:	<input type="radio"/> Oficina central <input type="radio"/> Jurisdiccional <input type="radio"/> 1er nivel de atención <input type="radio"/> 2do nivel de atención <input type="radio"/> 3er nivel de atención <input type="radio"/> Dos o más niveles	
Modalidad:	<input type="radio"/> Distancia <input type="radio"/> Mixto <input type="radio"/> Presencial	
Estrategia <i>(apoyo en anexo 2):</i>	<input type="radio"/> Actividades básicas: (Casos clínicos, bibliográfica, radiológica, anatomodínica, revisión de expedientes o registros clínicos, procedimientos y técnicas) <input type="radio"/> Estudio de caso	
Contenido temático:	<i>Anotar el nombre del módulo, temas y/o subtemas de la sesión</i>	
Horas:	1 <input type="radio"/> 2 <input type="radio"/> 3 <input type="radio"/>	<input type="radio"/> Teórica <input type="radio"/> Práctica
Cupo:	<i>Anotar el número de personas esperadas a la sesión</i>	
Costo de evento:	<i>Costo estimado de la sesión (incluye: coffee break, papelería)</i>	
Programa al que corresponde el tema de la sesión <i>(apoyo en anexo 3):</i>	<i>Proyecto del Sector Salud al que está alineada la sesión de educación continua</i>	
Nombre y dirección de la sede	<i>Nombre del aula y lugar donde se realizará la sesión de educación continua</i>	
Nombre del coordinador	<i>Nombre completo de quien organiza la sesión de educación continua</i>	
Teléfono del coordinador	<i>Teléfono de quien organiza la sesión</i>	
Correo del coordinador	<i>Correo electrónico de quien organiza la sesión</i>	

Lista de asistencia para eventos de participantes y facilitadores (1 día)

(Capacitación y Educación Continua)
presenciales, virtuales o mixtos

Nombre del evento: **Manejo de los residuos peligrosos, biológicos e infecciosos** Fecha del evento: **14/04/2023**

Sede: **Aula de enseñanza de la Subdirección de Enseñanza, Investigación y Capacitación** Horario del evento: **10:00 a 12:00 horas**

No.	NOMBRE(S) Y APELLIDOS	ADSCRIPCIÓN	SEXO (hombre /mujer)	EDAD	DISCAPACIDAD SI/NO, CUÁL	RFC	FIRMA
1.	Samuel Arroyo Ochoa	Dirección de Atención Médica	H	28	No	AHHE8503752TR8	
2.	Vanessa Guerra Trujillo	Dirección de Atención Médica	M	42	No	GKDE4703242ZR9	
3.							

COORDINADOR DEL EVENTO QUE AVALA ASISTENCIA

Bertha Bustamante Elías

JEFE DEL ÁREA DE SERVICIO/RESPONSABLE DEL PROGRAMA

José Manuel Pérez Gonzales

Aviso de privacidad

La Secretaría de Salud de Veracruz, es la responsable del tratamiento de los datos personales que nos proporcione. Sus datos personales, serán utilizados para las siguientes finalidades: a) Registrar su inscripción a la modalidad de capacitación que haya elegido; b) generar listas de asistencias y validación de las mismas; c) emisión de constancia de acreditación o asistencia de acuerdo a la modalidad y criterios de que se trate; d) establecer comunicación para dar seguimiento de los cursos o aclaración de dudas sobre sus datos, notificación de cancelación o cambio de horario, fecha o sede. De manera adicional, utilizaremos su información personal para las siguientes finalidades que no son necesarias, pero que nos permiten y facilitan brindarle una mejor atención: a) envío de material de exposición o consulta; b) invitaciones a futuros eventos y c) generar estadísticas para informes obligatorios de la Secretaría de Salud de Veracruz ante otros organismos públicos o privados. En caso de que no desee que sus datos personales sean tratados para las finalidades adicionales, usted puede manifestarlo mediante el correo electrónico capacitación.salud.ver@gmail.com Se informa que no se realizarán transferencias que requieran su consentimiento, salvo aquellas que sean necesarias para atender requerimientos de información de una autoridad competente, debidamente fundados y motivados. Para mayor información acerca del tratamiento y de los derechos que puede hacer valer, usted puede acceder al aviso de privacidad integral de la dirección electrónica <https://www.ssa.ver.gob.mx/transparencia/informacion-publica-de-oficio-articulo-8-lytaip/aviso-de-privacidad/>



LA SECRETARÍA DE SALUD Y SERVICIOS DE SALUD DE
VERACRUZ
OTORGA EL PRESENTE

RECONOCIMIENTO

A: MARCELO ANTONIO GUIOT SANTIAGO

Por su participación en las sesiones de educación continua:

Nombre	Fecha	Tipo	Horas
Cuidados de enfermería en mujeres en situación de aborto	01/04/2023	General	2
Trato digno con excelencia para paciente y familiar	07/04/2023	General	1
Triaje obstétrico, código mater y ERIO	14/04/2023	Departamental	2

Realizadas por la Dirección de atención Médica

Xalapa, Veracruz, abril de 2023

Dra. Romana Gutiérrez Polo
Directora de Atención Médica

Dr. Efrén Samuel Orrico Torres
Subdirector de Enseñanza,
Investigación v Capacitación

PROGRAMACIÓN EDUCACIÓN CONTINUA 2023

Circular No. SESVER/DAM/SEIC /DCEC/2205/2022

Mínimo registrar y realizar de 10 a 12 sesiones obligatorias por año



SESVER
Servicios de Salud
de Veracruz



20
VERA
CUNA DEL
COLEGI
1823 - 20



VERACRUZ
GOBIERNO
DEL ESTADO



SS
Secretaría
de Salud

SESVER
Servicios de Salud
de Veracruz

Dirección de Atención Médica

Subdirección de Enseñanza, Investigación y Capacitación

Circular No. SESVER/DAM/SEIC/DCEC/2205/2022

Clasificación: 310.3ª Capacitación y Educación Continua

Asunto: Programación SIRAEC - Educación Continua 2023

Xalapa, Veracruz, a 10 de noviembre de 2022

Hoja: 1/2

ALUSE

**CIRCULAR DIRIGIDA A LOS JEFES (AS) DE LAS JURISDICCIONES SANITARIAS:
VII ORIZABA, IX COSAMALOAPAN, X SAN ANDRÉS TUXTLA, XI COATZACOALCOS,
CENTROS DE SALUD CON HOSPITALIZACIÓN DE: ALTO LUCERO DE GUTIÉRREZ
BARRIOS, VER., LA LOCALIDAD DE ALLENDE, VER., CENTRO ESTATAL DE LA
TRANSFUSIÓN SANGUÍNEA, CASA HOGAR DEL NIÑO MANUEL GUTIÉRREZ
ZAMORA, HOSPITALES COMUNITARIOS: DE IXHUATLÁN DEL SURESTE, DE
TONALAPAN, HOSPITAL DE ALTA ESPECIALIDAD DE VERACRUZ, HOSPITALES DE
LAS COMUNIDADES: COATEPEC, DE ALVARADO, DE CERRO AZUL, DE JOSÉ
AZUETA, DE LLANO DE EN MEDIO, DE NAOLINCO, DE TEMPOAL, DE TEOCELO, DE
TEZONAPA, DR. PEDRO CORONEL PÉREZ, LA LAGUNA POBLADO 6, NARANJOS,
PLAYA VICENTE, TLACOTALPAN, HOSPITALES GENERALES: DE CARDEL, DE
MISANTLA, DE SANTIAGO TUXTLA, DE TIERRA BLANCA JESÚS GARCÍA CORONA,
ISLA, MARTÍNEZ DE LA TORRE, PÁNUCO DR. MANUEL I. ÁVILA, PAPANTLA DR.
JOSÉ BUILL BELENGUER, PEROTE VERACRUZ, SAN ANDRÉS TUXTLA DR.
BERNARDO PEÑA, TANTOYUCA, TLALIXCOYAN, HOSPITAL REGIONAL DE XALAPA
DR. LUIS F. NACHÓN, INSTITUTO VERACRUZANO DE SALUD MENTAL DR. RAFAEL
VELASCO FERNÁNDEZ, LABORATORIO ESTATAL DE SALUD PÚBLICA Y UNEME DE
PLATÓN SÁNCHEZ.**

AT N.: JEFA Y/O JEFE DE ENSEÑANZA

En términos de lo dispuesto por los artículos 21º fracciones I, XXXVII, XXXVIII, XXXIX, XL del Reglamento Interior de Servicios de Salud de Veracruz, 8º, 25º fracciones I, II y demás relativos y aplicables al Reglamento de Capacitación de la Secretaría de Salud, referentes a instrumentar e implementar estrategias para la capacitación y educación continua de los recursos humanos para la salud, me permito solicitar a Usted de la manera más atenta lo siguiente:

Realizar la programación mínima de 10 a 12 sesiones de educación continua dentro del Sistema para el Registro y Administración de Eventos de Capacitación (SIRAEC), conforme a las observaciones y recomendaciones que en su momento sean emitidas por la Comisión Central y Estatal Mixta de Capacitación, dentro del periodo comprendido del 28 de noviembre al 08 de diciembre del año en curso, en apego al calendario PEC descrito en mi similar No. SESVER/DAM/SEIC/DCEC/1792/2022.

Av. Américas No. 426, Esq. Hernán Cortés.
Col. 2 de abril. C.P.91030. Xalapa, Veracruz
Tel. 228 1411700 Ext. 3210 y 3212
www.ssavever.gob.mx/saic



Continúa al reverso

0081



SALUD

SECRETARÍA DE SALUD

Circular No. SESVER/DAM/SEIC/D CEC/434/2023

REGISTRO EN SNAC todas las S.E.C

- Área médica
- Paramédica
- Afín



2023: 200 años de Veracruz de Ignacio de la Llave, cuna del Heroico Colegio Militar 1823-2023



SUBDIRECCIÓN DE ENSEÑANZA, INVESTIGACIÓN Y CAPACITACIÓN

DIRECCIÓN DE ATENCIÓN MÉDICA

Circular No. SESVER/DAM/SEIC/DCEC/434/2023

Asunto: Registro en SNAC – Educación Continua y Capacitación

Clasificación: 310.3ª Capacitación y Educación Continua
Xalapa, Veracruz a 23 de febrero de 2023

RECIBIDO
Circular dirigida a Jefes de las 11 Jurisdicciones Sanitarias, Directores de las 59 Unidades Hospitalarias, Organismos Públicos Descentralizados, Organismos Públicos Desconcentrados y Unidades Administrativas de Oficina Central de Servicios de Salud de Veracruz.

At'n.: Jefa y/o Jefe de Enseñanza y Enlaces de Capacitación de Oficina Central

En términos de lo dispuesto por los artículos 21º fracciones I, XXXVII, XXXVIII, XXXIX, XL del Reglamento Interior de Servicios de Salud de Veracruz, 3º inciso f) del Reglamento de Capacitación de la Secretaría de Salud, 105º fracciones I, II, IV, V, VI, VII, VIII, IX, X, XI, XII, XIII, XIV y demás relativos y aplicables de las Condiciones Generales de Trabajo de la Secretaría de Salud, informo a Usted de la manera más atenta lo siguiente:

La Dirección General de Calidad y Educación en Salud (DGCES) es la responsable de conducir la política nacional para la formación, capacitación y actualización de los recursos humanos para la salud, por esta razón cuenta con una herramienta informática denominada **Sistema Nacional de Administración de Capacitación en Salud (SNAC)**, que permite registrar, procesar y consultar información relativa al desarrollo del proceso de capacitación y educación continua de personal del área médica, paramédica y afín, lo cual contribuye a dar seguimiento a dicho proceso y por otra parte, funciona como medio para estandarizarlo a nivel nacional.

En este sentido, solicito que, el área de enseñanza de la unidad a su digno cargo realice el registro y/o reporte en la plataforma citada con antelación de todas las **SESIONES DE EDUCACIÓN CONTINUA** y **EVENTOS DE CAPACITACIÓN** llevados a cabo en forma extraordinaria. Para el caso de aquellas unidades que no tienen cuenta SNAC, deberán reportar y/o informar a la unidad aplicativa asignada con cuenta SNAC, mínimo con 2 días de anticipación a la fecha de realización del evento (sesión), para que esté en posibilidad de efectuar dicho registro en la plataforma nacional de capacitación, **ver anexo**.

Continúa al reverso



SESVER
Servicios de Salud
de Veracruz



200
VERACRUZ
CUNA DEL HEROICO
COLEGIO MILITAR
1823 - 2023

Xalapeños Ilustres No. 3, Colonia Centro
C.P. 91000, Xalapa, Veracruz
Tel. 228 81 81 845 y/o 228 81 77 177
capacitacion.salud.ver@gmail.com
www.ssaver.gob.mx



200
VERACRUZ
CUNA DEL HEROICO
COLEGIO MILITAR

SA
202

Registro - Sesiones de Educación Continua EXTRAORDINARIAS - Unidades sin cuenta SNAC

Remitir formato de registro al J.E - Mínimo 2 días antes de llevar a cabo la sesión

Dirección General de Calidad y Educación en Salud

<https://dgces.salud.gob.mx/snac/index.php>



SESVER
Servicios de Salud
de Veracruz



Validación en SNAC – Sesiones de E. Continua

Informar vía corre electrónico al J.E - 5 días después a la fecha programada el estatus de la sesión

- **Se realizó**
- **No se realizó**
- **Fecha de realización**
- **Sede**
- **Número real de participantes**



Dirección General de Calidad y Educación en Salud

<https://dgces.salud.gob.mx/snac/index.php>

INFORME DE SESIONES DE EDUCACIÓN CONTINUA

Unidad: _____

Mes: _____

1ª semana

Fecha: _____

Nombre de la sesión: _____

No. de participantes: _____

Nombre del ponente: _____

2ª semana

Fecha: _____

Nombre de la sesión: _____

No. de participantes: _____

Nombre del ponente: _____

3ª semana

Fecha: _____

Nombre de la sesión: _____

No. de participantes: _____

Nombre del ponente: _____

4ª semana

Fecha: _____

Nombre de la sesión: _____

No. de participantes: _____

Nombre del ponente: _____

Reporte mensual Educación Continua

Circular No.
**SESVER/DAM/SEIC/DCEC/118
6/2022**

**Debe ser enviado a mas tardar
los días 05 de cada mes.**

**Informar las sesiones
realizadas durante el mes que
finalizó**

Remitido vía correo electrónico

educacion.continua.sesver@gmail.com

PROCESO DE ACREDITACIÓN Y REACREDITACIÓN

Circular No. SESVER/DAM/SEIC/DCEC/5 47/2023

- Las S.E.C generan reconocimientos
- Los reconocimientos no aplican para el proceso de A y R
- Las S.E.C debe ser utilizadas como reforzamiento a los cursos

2023: 200 años de Veracruz de Ignacio de la Llave, cuna del Heroico Colegio Militar 1823-2023

DIRECCIÓN DE ATENCIÓN MÉDICA
SUBDIRECCIÓN DE ENSEÑANZA, INVESTIGACIÓN Y CAPACITACIÓN
Circular No. SESVER/DAM/SEIC/DCEC/547/2023

Alternativas y estrategias de capacitación

Xalapa, Veracruz a 09 de marzo de 2023

- Dado que las sesiones de educación continua generan reconocimientos (no constancias), no aplican como evidencia para el proceso de acreditación/reactuación, deberá apoyarse de estas sesiones únicamente como **reforzamiento de los cursos de capacitación**, principalmente para los temas de ACCIONES ESENCIALES y LAVADO DE MANOS. Mensualmente la Subdirección mencionada, estará generando reportes de cumplimiento sobre este punto.

Se reitera la necesidad de registrar toda la capacitación que se realiza bajo la estrategia elegida conforme se solicitó a través de la Circular No. SESVER/DAM/SEIC/DCEC/434/2023 y según aplique para el Sistema Nacional de Administración de la Capacitación (SNAC).

- Se enfatiza la necesidad de trabajar en coordinación con el gestor de calidad de su unidad, para revisar los criterios de evaluación de la cédula correspondiente al proceso de acreditación/reactuación.

Cualquier duda al respecto, agradeceré instruya a quien corresponda establecer contacto con el Departamento de Capacitación y Educación Continua de la Subdirección de Enseñanza, Investigación y Capacitación al teléfono: (228) 8181845 y (228) 8177177.

Sin más por el momento y al agradecer la gentileza de su atención, aprovecho la ocasión que me brinda el medio, para reiterarle mi más distinguida consideración.

Atentamente

Dra. Romana Gutiérrez Polo
Directora de Atención Médica

C.c.p.

Mtra. María Dolores Carrasco Zamora. Coordinadora de Calidad en Salud de Servicios de Salud de Veracruz.- Xalapeños Ilustres N° 3, Col. Centro, CP 91000, Xalapa, Veracruz.- Conocimiento.

Valido: Dr. Efrén Daniel Orrico Torres /AVA/ VGT/ PAM

Xalapeños Ilustres N° 3, Col. Centro
CP 91000, Xalapa, Veracruz
Tel. 228 8181845 y 228 8177177
capacitacion.salud.ver@gmail.com
www.sesver.gob.mx

ACCIONES ESENCIALES PARA LA SEGURIDAD DEL PACIENTE

Realizar al mes mínimo:

- 2 Sesiones de A.E
- 1 de L.M



LAVADO DE MANOS



Programa Estatal de Educación Continua

Lic. Samuel Arroyo Ochoa

educacion.continua.sesver@gmail.com



22 88 24 38 76

2288181845 y 2288177177