

DOF: 27/02/2019**ACUERDO por el que se emiten los Lineamientos de Operación de la Pensión para el Bienestar de las Personas con Discapacidad Permanente, para el ejercicio fiscal 2019.****Al margen un sello con el Escudo Nacional, que dice: Estados Unidos Mexicanos.- BIENESTAR.- Secretaría de Bienestar.**

MARÍA LUISA ALBORES GONZÁLEZ, Secretaria de Bienestar, con fundamento en los artículos 32 de la Ley Orgánica de la Administración Pública Federal y 4 de la Ley Federal de Procedimiento Administrativo Décimo Quinto Transitorio del Decreto por el que se reforman adicionan y derogan diversas disposiciones de la Ley Orgánica de la Administración Pública Federal, publicado en el Diario Oficial de la Federación el 30 de noviembre de 2018 y 1 y 5 del Reglamento Interior de la Secretaría de Desarrollo Social, así como el Acuerdo por el que se emiten los Lineamientos Generales para la coordinación e implementación de los Programas Integrales para el Desarrollo.

CONSIDERANDO

Que la Cámara de Diputados en el artículo 29 del Presupuesto de Egresos de la Federación para el Ejercicio Fiscal 2019, establece que las pensiones de subsidios del Ramo Administrativo 20 "Bienestar", se destinarán en las entidades federativas, en los términos de las disposiciones aplicables, exclusivamente a la población en condiciones de pobreza, de vulnerabilidad de adultos mayores, de rezago y de marginación, entre las que se encuentran las personas con discapacidad, en ese marco se asignaron recursos para la Pensión para el Bienestar de las Personas con Discapacidad Permanente.

Que el artículo 14 de la Ley General de Desarrollo Social señala que la Política Nacional de Desarrollo Social debe incluir, cuando menos, las vertientes de superación de la pobreza a través de la educación, la salud, de la alimentación nutritiva y de calidad, la generación de empleo e ingreso, autoempleo y capacitación; seguridad social y programas asistenciales; desarrollo regional; infraestructura social básica, y fomento del sector social de la economía.

Que la Secretaría de Bienestar, es partícipe activa en la protección y aseguramiento del pleno ejercicio de los derechos humanos y libertades fundamentales de los grupos vulnerables, especialmente de las personas con discapacidad, por su situación de vulnerabilidad, que las ubica en una clara desventaja, por lo cual, es importante generar políticas de seguridad social dirigidas a ese sector de la población, en el entendido de que es insuficiente el hecho de crear programas genéricos para el otorgamiento de pensiones.

Que tanto las niñas, niños y jóvenes con discapacidad constituyen grupos vulnerables sujetos de protección especial y, para salvaguardar este derecho, deben implementarse medidas de carácter positivo y sociales que aminoren las barreras que impiden el pleno goce de derechos fundamentales, como el respeto a la dignidad y a la subsistencia, situaciones que se fundamentan en el caso de personas con discapacidad, en los términos establecidos en el artículo 1o. de la Constitución Política de los Estados Unidos Mexicanos y los demás relativos de la Ley General para la Inclusión de las Personas con Discapacidad.

Que la Ley General para la Inclusión de las Personas con Discapacidad establece que el Estado deberá promover, proteger y asegurar el pleno ejercicio de los derechos humanos y libertades fundamentales de las personas con discapacidad, asegurando su plena inclusión a la sociedad en un marco de respeto, e igualdad de oportunidades lo que mandata la implementación de las políticas públicas necesarias para su ejercicio.

Lo anterior, en virtud de que la pensión que se regula en los presentes lineamientos, debe ser implementado de forma inmediata, a fin de cumplir con el artículo 1o Constitucional en cuanto a la obligación objetiva de protección a los Derechos Humanos de las personas a las cuales se dirigen los apoyos, por tanto, a la Secretaría por ley y por política pública le resulta imperativo ejecutar la pensión buscando la mayor eficiencia.

Que tomando en cuenta que la Comisión Nacional de Mejora Regulatoria mediante oficio número CONAMER/19/0535 de fecha 14 de febrero de 2019 emitió el dictamen regulatorio correspondiente:

ACUERDO POR EL QUE SE EMITEN LOS LINEAMIENTOS DE OPERACIÓN DE LA PENSIÓN PARA EL BIENESTAR DE LAS PERSONAS CON DISCAPACIDAD PERMANENTE, PARA EL EJERCICIO FISCAL 2019

ARTÍCULO ÚNICO.- Se emiten los Lineamientos de Operación de la Pensión para el Bienestar de las Personas con Discapacidad Permanente, para el Ejercicio Fiscal 2019.

TRANSITORIOS

PRIMERO.- El presente Acuerdo entrará en vigor el día de su publicación en el Diario Oficial de la Federación.

SEGUNDO.- Los presentes lineamientos surtirán efectos a partir el primero de enero de dos mil diecinueve, en lo que respecta a todos aquellos actos y acciones tendientes a la implementación y operación de la Pensión.

TERCERO.- En tanto se garantice la modalidad de pago al que hace referencia el numeral 3.4, la Instancia Ejecutora podrá determinar algún otro medio idóneo o necesario.

CUARTO.- En tanto se conforma la estructura a la que hace alusión el numeral 3.9, la Subsecretaría de Desarrollo Social y Humano tendrá a su cargo la ejecución de la Pensión

Dado en la Ciudad de México, a los 21 días del mes de febrero de dos mil diecinueve.

1.- Introducción**Situación de las Personas con Discapacidad en México.**

La Ley General para la Inclusión de las Personas con Discapacidad tiene por objeto promover, proteger y asegurar el pleno ejercicio de los derechos humanos y libertades fundamentales asegurando la plena inclusión a la sociedad en un marco de respeto, igualdad y equiparación de oportunidades de las personas con discapacidad que les permita alcanzar un Bienestar mediante las acciones que implemente el Estado.

En su artículo 2, fracción IX define como discapacidad: la consecuencia de la presencia de una deficiencia o limitación en una persona, que al interactuar con las barreras que le impone el entorno social, pueda impedir su inclusión plena y efectiva en la sociedad, en igualdad de condiciones con los demás;

La Convención Sobre los Derechos de las Personas con Discapacidad de la Organización de las Naciones Unidas establece los principios y obligaciones generales para "promover, proteger y garantizar el pleno goce e igualdad de todos los derechos humanos y libertades fundamentales por todas las personas con discapacidad, y promover el respeto de su dignidad inherente".

El Estado Mexicano presentó en 2011 el Informe Inicial de México sobre el cumplimiento de dichos principios. En 2014, el Comité sobre los Derechos de las Personas con Discapacidad, perteneciente a la Organización de las Naciones Unidas y en el que participan los Estados parte del Organismo, examinó el Informe y emitió las Observaciones Finales, entre las que celebra las modificaciones del marco jurídico y normativo del Estado Mexicano en dicha materia, recomendando establecer líneas presupuestarias específicas para cumplir con las obligaciones estipuladas, en las que destacan:

54. El Comité urge al Estado parte a:

a) Redoblar esfuerzos para incluir a personas indígenas con discapacidad en las políticas de desarrollo más allá de 2015, con enfoque comunitario y rural, y asegurarse de que sus necesidades y perspectivas se incluyan en dichas políticas, tomando en cuenta las opiniones de estas personas;

b) Implementar un sistema de monitoreo periódico de las líneas de acción para pueblos indígenas incluidas en el marco del Programa Nacional para el Desarrollo y la Inclusión de las Personas con Discapacidad;

c) Implementar medidas especiales para eliminar las desventajas agravadas que sufren las mujeres, la infancia y las personas mayores indígenas con discapacidad en situación de abandono y pobreza extrema.

Adicionalmente a lo anterior, es importante señalar que la Suprema Corte de Justicia de la Nación considera al Comité sobre los Derechos de las Personas con Discapacidad, como a un Órgano creado con el propósito de promover, proteger y garantizar el disfrute pleno y por igual del conjunto de los derechos humanos por las personas con discapacidad, por lo cual se debe acudir a su contenido, a efecto de alcanzar una plena y efectiva aplicabilidad que se refleje dentro del orden jurídico interno y, por ende, las observaciones aludidas resultan de carácter orientador.

En lo que respecta al ámbito nacional, el artículo 1o de la Constitución Política de los Estados Unidos Mexicanos reconoce el gozo de los derechos humanos para todas las personas y establece la obligación de todas las autoridades de "promover, respetar, proteger y garantizar los derechos humanos de conformidad con los principios de universalidad, interdependencia, indivisibilidad y progresividad".

En 2011, el Estado Mexicano publicó la Ley General para la Inclusión de las Personas con Discapacidad, la cual armoniza el marco jurídico con las disposiciones contenidas en la Convención de los Derechos de las Personas con Discapacidad y reglamenta en lo relativo el Artículo 1 Constitucional y reconoce "...a las personas con discapacidad, sus derechos humanos y mandata el establecimiento de las políticas públicas necesarias para su ejercicio".

La Organización Mundial de la Salud (OMS), de acuerdo con el Informe Mundial sobre la Discapacidad, reportó que, en el año 2010, el 15 por ciento de la población mundial tenía alguna discapacidad. Tal cifra representa un incremento del 5 por ciento de la población mundial con relación a la medición realizada por la Organización en el año de 1970, cuando la cifra de personas con discapacidad representaba el 10 por ciento.

En lo que respecta a México, el Instituto Nacional de Estadística y Geografía (INEGI), estimó que habitaban 7.1 millones de personas con discapacidad en el año 2014. De ellos, 3.8 millones son mujeres y 3.3 millones son hombres, equivalente al 6.2 y 5.7 por ciento de la población total de cada género respectivamente.

Con respecto a su concentración, el 48.6 por ciento de la población con discapacidad reside en 7 entidades: Estado de México, Jalisco, Veracruz, Ciudad de México, Guanajuato, Puebla, y Michoacán. El 31.7 por ciento habita en 11 entidades: Nuevo León, Oaxaca, Chihuahua, Chiapas, Guerrero, Baja California, Sinaloa, San Luis Potosí, Tamaulipas, Hidalgo y Sonora. El 19.7 por ciento de las personas con discapacidad habita en Coahuila, Tabasco, Yucatán, Durango, Querétaro, Zacatecas, Morelos, Nayarit, Quintana Roo, Colima, Campeche, Baja California Sur, Aguascalientes y Tlaxcala.

Por grupo poblacional a nivel nacional, de los 7.1 millones de personas con discapacidad, el 8.8 por ciento son niñas, niños y adolescentes de cero a catorce años, el 9.4 por ciento son jóvenes de 15 a 29 años, el 34.4 por ciento son adultos de 30 a 59 años y el 47.4 por ciento son adultos mayores de 60 años o más.

En lo que respecta a la prevalencia de la discapacidad en los pueblos indígenas, el INEGI señala que la población de habla indígena de 3 años y más con discapacidad es de 484 mil personas, equivalente al 6.9 por ciento del total de la población. Asimismo, que este grupo poblacional tiene una doble condición de vulnerabilidad: indígena y personas con discapacidad. Sin embargo, es un grupo con muy poca visibilidad en las políticas de desarrollo y combate a la pobreza, lo que representa un "desafío" la promoción de la inclusión social de las zonas rurales e indígenas.

Con relación a la actividad económica de la población con discapacidad mayor de quince años, el INEGI indica que sólo 4 de cada 10 personas con discapacidad participa en alguna actividad económica, mientras que, en el caso de personas sin discapacidad, son 7 de cada 10. Esta es una problemática que impacta aún más a las personas con discapacidad de sexo

femenino, pues solo el 27.6 por ciento participa en alguna actividad económica, mientras que a nivel nacional es el 47.9 por ciento.

De acuerdo con el Consejo Nacional de Evaluación de la Política de Desarrollo Social, en 2016 el 84.9 por ciento de la población con discapacidad se encontraba en situación de vulnerabilidad, el 10 por ciento se encontraba en pobreza extrema, el 39.4 por ciento en pobreza moderada, el 6.4 por ciento no tenía carencia sociales, pero sí un ingreso por debajo de la línea de bienestar económico, mientras que el 29.1 por ciento percibía un ingreso equivalente a esta y se encontraba en vulnerabilidad por carencia social. Sólo el 15.1 por ciento no era pobre y no vulnerable. Cabe destacar el incremento constante del número de personas con discapacidad en situación de pobreza, pues de 2010 a 2016 pasó de 2,907,522 a 4,335,463 personas.

1.1. GLOSARIO DE TÉRMINOS.

1. BENEFICIARIO: Persona con discapacidad permanente que recibe el apoyo económico de la Pensión.

2. COMPROBANTE DE DOMICILIO.- Documento con máximo seis meses de antigüedad, ya sea recibo de servicio de energía eléctrica, gas, servicio de agua potable, recibo predial, recibo de telefonía fija, o bien, la declaración bajo protesta de decir verdad con dos testigos que manifiesten el domicilio de la persona.

3. COMUNIDADES INDÍGENAS.- Catálogo y/o clasificación del Instituto Nacional de los Pueblos Indígenas.

4. DISCAPACIDAD PERMANENTE: Es la consecuencia de la presencia de una deficiencia o limitación en una persona, que al interactuar con las barreras que le impone el entorno social, pueda impedir su inclusión plena y efectiva en la sociedad, en igualdad de condiciones con los demás.

5. DISCAPACIDAD PERMANENTE NOTORIA O EVIDENTE: Es la consecuencia de la presencia de una deficiencia o limitación en una persona de carácter definitivo y no curable, que se aprecia por la simple percepción de los sentidos, sin necesidad de valoración técnica, apreciable a simple vista por cualquier persona, aun sin ser un profesional del área de la salud. Cuando exista duda se solicitará certificado médico.

6. IDENTIFICACIÓN OFICIAL.- Credenciales expedidas por la autoridad electoral, por oficinas de tránsito consistente en licencia de manejo, cédula profesional, pasaporte, credenciales de instituciones educativas públicas.

7. MARCO LÓGICO: Metodología mediante la cual se elabora una matriz que describe el fin, propósito, componentes y actividades de una pensión pública; así como los indicadores, metas, medios de verificación y supuestos correspondientes.

8. PENSIÓN: Pensión para el Bienestar de Niñas, Niños y Jóvenes con Discapacidad Permanente o Discapacidad Permanente Notoria o Evidente.

9. PROTOCOLO DE EMERGENCIA: Protocolo que creará la Secretaría de Bienestar para implementar, en la distribución de la entrega de apoyos cuando exista una declaratoria de emergencia o desastre por parte de la coordinación de protección civil.

10. RESPONSABLE O ADULTO AUXILIAR.- En términos generales, familiares de la persona con discapacidad permanente, en cualquier grado ascendiente o descendente o colateral, cónyuge, concubina, pareja en unión libre, cualquier persona sin filiación, pero que tenga a cargo el cuidado de la persona con discapacidad permanente y, a falta de los anteriores, aquella que manifieste su voluntad para auxiliar o ayudar a la persona con discapacidad a fin de que pueda acceder a la pensión.

11. SECRETARIA: Secretaría de Bienestar.

2.- Objetivos

2.1 Objetivo General

Contribuir al bienestar social e igualdad mediante la implementación de una pensión dirigida a las personas con Discapacidad Permanente, para la disminución de la pobreza.

2.2 Objetivo Específico

Otorgar un apoyo económico a personas con Discapacidad permanente a través de la transferencia de un ingreso mensual, mismo que contribuirá al acceso de una mejor calidad de vida.

En el acceso a la pensión y entrega de los apoyos, se vigilará el cumplimiento de los criterios generales de preferencia, a fin de que en lo inmediato se apoye en primer término a las personas de las comunidades indígenas.

3.- Lineamientos

3.1 Cobertura

La planeación e implementación de los Programas Integrales para el Desarrollo, tendrán como prioridad para ser beneficiarios a las personas que habiten en zonas de población mayoritariamente indígena, zonas con mayor grado de marginación o zonas con altos índices de violencia.

3.2 Población Objetivo

La pensión atenderá a mexicanos, en el orden preferente siguiente: niñas, niños, jóvenes con discapacidad permanente de cero a veintinueve años cumplidos; personas indígenas de treinta a sesenta y cuatro años de edad cumplidos; adultos con Discapacidad Permanente de treinta a sesenta y siete años de edad cumplidos.

3.3 Criterios de elegibilidad y Requisitos Generales de Acceso

Criterio General	Requisito General
ORDEN DE PREFERENCIA	1. Exhibir acta de nacimiento original para registro

<ol style="list-style-type: none"> 1. Niñas, niños y jóvenes de cero a veintinueve años de edad cumplidos. 2. Personas indígenas de treinta a sesenta y cuatro años de edad cumplidos. Municipio A y B 3. Adultos de treinta hasta sesenta y siete años de edad cumplidos. 	<p>de imagen o escaneo.</p> <ol style="list-style-type: none"> 2. Exhibir identificación oficial de la persona con discapacidad permanente para registro de imagen o escaneo. 3. A falta de identificación del solicitante, Identificación oficial de un auxiliar de la persona con discapacidad permanente, la cual, deberá exhibir para registro de imagen o escaneo. 4. Exhibir un documento que acredite la discapacidad permanente emitido por alguna institución pública del sector salud federal, estatal o municipal. El documento deberá contener los requisitos mínimos de certificado médico por institución pública y en la que se señale la discapacidad permanente. Quedará exceptuado de presentar el documento si la discapacidad es notoria o evidente con la sola apreciación de los sentidos. (En caso de duda, se solicitará documento que acredite discapacidad) 5. Exhibir comprobante de domicilio (máximo 6 meses de antigüedad) o constancia de residencia de la autoridad local. A falta de comprobante de domicilio, bastara la protesta de decir verdad de la persona con discapacidad permanente o de un responsable o adulto con discapacidad permanente. 6. Llenado de Solicitud de Incorporación a Programas de Desarrollo.
<p>Aclaración: Para Personas Indígenas con Discapacidad Permanente de cero a 64 años, el domicilio deberá pertenecer a los municipios A y B de acuerdo con la clasificación del Instituto Nacional de los Pueblos Indígenas (ver anexo I).</p>	

3.4 Tipos y Montos de Apoyo

El apoyo económico que se entregará a quienes cumplan los requisitos y sean incorporados a la Pensión, consiste en una transferencia monetaria establecida como el 49.6% de una Unidad de Medida y Actualización (UMA) mensual, equivalente a \$1,275.00 (UN MIL DOSCIENTOS SETENTA Y CINCO PESOS 00/100 M.N.).

3.5 Derechos y Obligaciones

3.5.1 Derechos

Todas las personas con Discapacidad Permanente, que cumplan con los requisitos establecidos en los presentes Lineamientos de Operación tienen derecho a:

- a) Recibir por parte de las Instancias Ejecutoras, un trato digno, respetuoso, equitativo y sin discriminación en los términos de la Ley General para la Inclusión de las Personas con Discapacidad;
- b) Solicitar y recibir información sobre el estado de los trámites realizados ante las Instancias Ejecutoras, y
- c) Recibir el Apoyo Económico de acuerdo a lo establecido en estos Lineamientos de Operación.

3.5.2 Obligaciones

Las personas con Discapacidad Permanente que sean beneficiarios de la Pensión, tendrán las siguientes obligaciones a través de sus responsables o adulto auxiliar o directamente, según sea el caso:

- a) Proporcionar bajo protesta de decir la verdad, la información y/o documentación que le sea solicitada de acuerdo a los presentes Lineamientos de Operación.
- b) Notificar en el centro de atención de la instancia ejecutora local, el cambio de domicilio en territorio nacional o fallecimiento.
- c) Dar aviso cuando, por motivos temporales, modifique su lugar de residencia por alguna situación extraordinaria.
- d) Informar en el centro de atención en caso de extravío, bloqueo o robo del medio de pago a través del cual recibe el apoyo económico.
- e) Dar aviso cuando la persona beneficiaria deje de tener la condición de discapacidad.

Causas de la Suspensión del Apoyo

- a) Cuando se identifiquen inconsistencias y/o información incorrecta en los datos personales y/o documentos entregados por la persona beneficiaria o responsable o adulto auxiliar para el ingreso a la Pensión.
- b) Cuando se compruebe la existencia de un registro duplicado en el Pensión, se realizará una visita domiciliaria para verificar la información registrada y en caso de detectar inconsistencias se ejecutará la suspensión.
- c) Cuando después de tres visitas domiciliarias, en días y horarios diferentes, la persona beneficiaria o responsable no sean localizados en el domicilio registrado en la Pensión.
- d) Por cambio de residencia permanente o temporal en el extranjero.
- e) Cuando en la cuenta bancaria no se reporten operaciones o movimientos en tres bimestres.

Cuando la pensión detecte incumplimiento en lo establecido en los presentes Lineamientos, se podrá suspender la entrega del apoyo que corresponda, respetando el derecho de audiencia de las personas beneficiarias afectadas, aplicando en lo conducente, los términos y disposiciones de la Ley Federal de Procedimiento Administrativo.

3.7 Reincorporación a la Pensión.

Se reincorporará a la persona beneficiaria a la Pensión, cuando se estime que los documentos presentados son suficientes para aclarar el motivo por el que fue suspendido el apoyo económico. Los apoyos económicos se ministrarán a partir de la reincorporación.

3.8 Causas de baja definitiva

Las causas para dar de baja definitiva son las siguientes:

- a) Fallecimiento del sujeto de derecho;
- b) Cuando la persona beneficiaria o responsable adulto auxiliar presente documentación falsa para el ingreso a la Pensión, y
- c) Cuando se renuncie voluntariamente a recibir el apoyo económico, mediante un escrito dirigido al responsable estatal de la pensión con los siguientes requisitos: fecha, nombre completo, folio de ingreso, domicilio completo, motivo y firma de la persona beneficiaria o responsable.
- d) Por cambio de residencia permanente o temporal en el extranjero.
- e) En los casos que las personas dejen de tener la discapacidad.

El beneficiario a través de su responsable o adulto auxiliar, podrá acudir a la instancia ejecutora para que sea revisada la situación de baja.

3.9 Instancias Participantes

a) Instancia Ejecutora

La Secretaría de Bienestar a través de la Subsecretaría de Bienestar, la Unidad Responsable y Responsables en las Entidades Federativas.

La Secretaría tendrá bajo su resguardo los expedientes de los beneficiarios y mantendrá su confidencialidad mediante los mecanismos de seguridad física y digital necesarios.

Los archivos que conforman los expedientes de los beneficiarios podrán integrarse mediante documentos físicos o electrónicos, debiéndose garantizar en todo momento su secrecía y su uso está limitado únicamente para el otorgamiento de la Pensión para el Bienestar de las Personas con Discapacidad.

b) Instancia Normativa

La Subsecretaría de Bienestar, quien será la facultada para interpretar y vigilar la correcta aplicación de los presentes Lineamientos de Operación, así como resolver los casos no previstos en las mismas.

3.10 Coordinación Interinstitucional.

La Dirección General de la Pensión, podrá celebrar convenios de colaboración con las dependencias federales y estatales, así como con las autoridades de los tres órdenes de gobierno, a fin de que transfieran las bases de datos de sus beneficiarios que cumplan con los requisitos de acceso a la pensión.

4.- Mecánica Operativa

4.1. Proceso

El proceso para el acceso a la pensión es el siguiente:

- a) Identificación de las Personas con Discapacidad Permanente que viven en los Municipios y en las Alcaldías de la Ciudad de México, información que se obtendrá mediante información obtenida de entrevistas domiciliarias o de las dependencias o, del registro e inscripción en las oficinas que para tal efecto se señalen.
- b) Las personas autorizadas por la Secretaria de Bienestar recabarán la Solicitud de Incorporación a Programas de Desarrollo por parte de la persona con discapacidad o del Auxiliar del Titular.
- c) Las personas autorizadas por la Secretaria de Bienestar llevarán a cabo el registro de las solicitudes que cumplan con los requisitos establecidos.

d) Una vez validado el registro, se iniciará el proceso de entrega del medio de pago a las personas beneficiarias o al Auxiliar del Titular, por parte las personas autorizadas por la Secretaría de Bienestar.

4.2. Entrega de Apoyo

La entrega de apoyos a la población beneficiaria será de manera bimestral, a través el medio de pago establecido.

A efecto de garantizar la eficacia y efectividad de la presente Pensión la Instancia Ejecutora podrá entregar ayudas técnicas a fin de cumplir con los derechos contenidos en este lineamiento.

4.3. Promoción

La responsable estatal en coordinación con la Unidad Responsable, será la encargada de realizar la promoción de la Pensión, dando a conocer los apoyos que otorga, así como criterios de elegibilidad y requisitos de acceso, de acuerdo al numeral 6.1 de los presentes Lineamientos de Operación.

La Unidad Responsable con base en las estimaciones y la disponibilidad presupuestal, determinará el momento que se cierre el proceso para la identificación de nuevos beneficiarios, así como los períodos de incorporación.

4.4. Integración del Padrón de Beneficiarios

La integración del padrón será por la Secretaría de Bienestar, con información de las dependencias y entidades responsables, información de entrevistas domiciliarias, de visitas de campo y del registro e inscripción por los medios específicos que para tal efecto designe la Secretaría.

Adicionalmente, contará con verificación de la identidad de los beneficiarios y la localización geográfica de las necesidades de la población.

El Padrón permitirá la implementación de acciones transversales de las distintas dependencias de la Administración Pública Federal que faciliten la planeación, coordinación y ejecución de los Programas.

4.5 Gastos de Operación

El monto destinado por la instancia ejecutora para los gastos indirectos de la operación de la Pensión, que incluyen: honorarios por servicios profesionales, operación, supervisión, seguimiento y evaluación externa, entre otros, será de hasta el 4.0 % del Presupuesto de la Pensión.

5.- Indicadores

La construcción de los indicadores se establece con base en la Metodología del Marco Lógico, como se muestra en el siguiente cuadro:

Nivel	Indicador	Fuente	Supuestos
Fin	Porcentaje de personas de 0 a 29 años con discapacidad que mejoraron su calidad de vida.	Informe de Evaluación de la Política de Desarrollo Social de CONEVAL. Resultados de la Encuesta Nacional de Dinámica Demográfica del INEGI.	La rectoría pública enfocada a personas con discapacidad permea en los tres niveles de gobierno.
Propósito	Porcentaje de personas de 0 a 29 años con discapacidad permanente en situación de pobreza.	Encuesta Nacional de Ingreso y Gasto.	Las personas de 0 a 29 años con discapacidad permanente utilizan los apoyos para su manutención.
Componentes			
C1	Porcentaje de apoyos económicos entregados respecto a los planeados	Registros de las Delegaciones Estatales de la Secretaría de Bienestar.	El prestador de servicios financieros cumple con lo acordado en el convenio.
Actividades			
A1.1	Porcentaje de solicitudes recibidas respecto a las estimadas.	Registros de las Delegaciones Estatales de la Secretaría de Bienestar.	
A1.2	Porcentaje de solicitudes autorizadas respecto a las solicitudes recibidas	Registros internos de la Secretaría de Bienestar.	
A1.3	Porcentaje de recursos económicos entregados	Registros internos de la Secretaría de Bienestar.	

6.- Transparencia

6.1 Difusión

Estos Lineamientos de Operación, además de su publicación en el Diario Oficial de la Federación, están disponibles para su consulta en la página electrónica de la Secretaría de Bienestar: <http://www.bienestar.gob.mx>.

Adicionalmente, la instancia responsable estatal en coordinación con la Unidad Responsable, serán las encargadas de realizar la promoción y difusión de la Pensión.

De acuerdo al artículo 28 de la Ley General de Desarrollo Social, la publicidad y la información relativa a esta pensión deberá identificarse con el Escudo Nacional e incluir la siguiente leyenda " Este Programa es público, ajeno a cualquier Partido Político. Queda prohibido el uso para fines distintos al Desarrollo Social".

6.2 Contraloría Social

De conformidad con lo establecido en los artículos 69 de la Ley General de Desarrollo Social y los artículos 67 y 68 de su Reglamento, se promoverá la participación de las personas beneficiarias de la pensión o sus responsables o adultos auxiliares, a través de la integración y operación de Comités de Contraloría Social, para el seguimiento, supervisión, y vigilancia del cumplimiento de los presentes Lineamientos de Operación, así como la correcta aplicación de los recursos públicos asignados a la Pensión.

El mecanismo para cumplir con la participación podrá ser mediante las reglas que para tal efecto emita la Secretaría de la Función Pública o a través de mecanismos transversales con otros programas sociales.

7.- Acciones de Blindaje

En la operación y ejecución de los recursos federales y proyectos sujetos a los presentes Lineamientos de Operación, se deberán observar y atender las medidas de carácter permanente, contenidas en las leyes Federales y/o Locales aplicables, los acuerdos emitidos por las autoridades administrativas electorales tanto de carácter federal como local, así como aquellas específicas que sean emitidas de forma previa para los procesos electorales federales, estatales y municipales, por la Unidad del Abogado General y Comisionado para la Transparencia, con la finalidad de prevenir que el uso y manejo de los recursos públicos y pensiones sociales se vea relacionado con fines partidistas y/o político-electorales; todo ello con la firme intención de garantizar los principios de imparcialidad y equidad durante los comicios.

En la operación y ejecución de los recursos federales y proyectos sujetos a los presentes Lineamientos de Operación se deberán observar y atender las medidas de carácter permanente, contenidas en las leyes federales y/o locales aplicables, los acuerdos emitidos por las autoridades administrativas electorales tanto de carácter federal como local.

Con estas acciones se fomenta la cultura de la transparencia, la legalidad y la rendición de cuentas, se refrenda el compromiso de respetar el principio de imparcialidad y se busca prevenir e inhibir las conductas contrarias a la normatividad que regula la actuación en el servicio público, haciendo énfasis en aplicación de los principios de legalidad, honradez, integridad, eficacia y eficiencia que lo rigen.

8.- Perspectiva de Género

La presente pensión en el ámbito de su competencia, incorporará la perspectiva de género con el fin de incluir a las mujeres con equidad, logrando la igualdad sustantiva para el ejercicio pleno de todos sus derechos.

Lo anterior, a fin de dar cumplimiento a los Lineamientos para Incorporar la Perspectiva de Género en las Reglas de Operación de los Programas Presupuestarios Federales, la perspectiva de género deberá incorporarse en las reglas de operación de los programas federales, con el propósito de contribuir a que las Mujeres se beneficien de manera igualitaria de los bienes o servicios que se otorgan en los programas federales sujetos a reglas de operación, privilegiando en su caso la inclusión de medidas especiales de carácter temporal (acciones afirmativas) que aceleren el logro de la igualdad en el ejercicio pleno de todos los derechos de las Mujeres y su participación igualitaria en la vida política, cultural, económica y social.

9.- Enfoque de Derechos

Con el fin de garantizar la armonía social y el disfrute de la calidad de vida digna de las personas con Discapacidad Permanente, es preciso generar las condiciones necesarias para el acceso equitativo en términos de disponibilidad, accesibilidad y calidad en las acciones que realiza la presente pensión sin discriminación o distinción alguna.

De igual manera, se fomentará que las y los servidores públicos involucrados en la operación de la Pensión, promuevan, respeten, protejan y garanticen el ejercicio efectivo de los derechos humanos de las personas beneficiarias, de conformidad con los principios de universalidad, interdependencia, indivisibilidad y progresividad, brindando en todo momento un trato digno y de respeto a la población objetivo, con apego a los criterios de igualdad y no discriminación.

La pensión fomentará la vigencia efectiva y respeto irrestricto de los derechos de las personas con Discapacidad Permanente, especialmente de las niñas, niños, jóvenes e indígenas, quienes forman parte de los grupos históricamente discriminados y en condición de vulnerabilidad, tomando en consideración sus circunstancias y necesidades, a fin de contribuir a generar conocimiento y acciones que potencien su desarrollo integral e inclusión plena.

En cumplimiento a la Ley General de Víctimas, se favorecerá el acceso a la pensión de las personas inscritas en el Registro Nacional de Víctimas, mediante solicitud escrita, fundada y motivada que emane de autoridad competente.

Asimismo, en los casos en que la Comisión Nacional de los Derechos Humanos dicte medidas a favor de determinada persona o grupos de personas con discapacidad o emita una recomendación o conciliación, se procurará adoptar las acciones que permita dar celeridad a su inscripción como beneficiaria de la pensión y garantizar con ello el ejercicio de sus derechos humanos, desde luego con el cumplimiento de los criterios establecidos en los presentes lineamientos.

10.- Casos de Emergencia o Desastre

Con el fin de evitar la interrupción de la presente Pensión, en caso de que exista una Declaratoria de Emergencia o de Desastre, debido a las causas que generan los fenómenos naturales, por consiguiente se sufre de manera desproporcionada la pérdida de bienes económicos; por lo que la Secretaría podrá entregar a la población beneficiaria de la pensión que se encuentren inmersos en la zona de desastre, por única vez un mes adicional de Apoyo Económico para mitigar sus necesidades prioritarias desencadenadas por el fenómeno natural.

En caso de situación de emergencia social la Secretaría de Bienestar, previa autorización de la Secretaría de Hacienda y Crédito Público, podrá utilizar recursos de esta Pensión para ofrecer Ayuda Humanitaria Inmediata que contribuya a superar la situación de emergencia, en coordinación con las instancias estatales responsables.

11.- Quejas y Denuncias

Los beneficiarios o personas interesadas de la Pensión tienen derecho a solicitar y recibir información relacionada con los presentes Lineamientos de Operación, así como a presentar ante las instancias correspondientes quejas o denuncias sobre actos que crean violatorios a sus derechos.

Las Quejas o Denuncias podrán realizarse por escrito y/o vía telefónica o cualquier otro medio electrónico de comunicación y/o mediante comparecencia ante las Oficinas de la Información Pública, o las oficinas que ocupa el Órgano de Control Interno de la Secretaría.

a) Órgano Interno de Control en la Secretaría de Bienestar:

Teléfono: 5328-5000, Ext. 51431, 51465, 51460, 51441

Para recepción de quejas y denuncias Teléfono: 5328-5000, Ext. 51508

Correo electrónico: organo.interno@bienestar.gob.mx

Domicilio: Avenida Paseo de la Reforma No. 116, Piso 11, Colonia Juárez, Delegación Cuauhtémoc, C.P. 06600, Ciudad de México

12.- Solicitudes de Información Pública

Podrán realizarse por escrito y/o vía telefónica, a través de: Las solicitudes de información, podrán realizarse ante el Área de Atención Ciudadana, por escrito y/o vía telefónica, a través de:

a) Secretaría de Bienestar: Área de Atención Ciudadana

Teléfonos: 5141-7972 o 51417974

Correo electrónico: demandasocial@bienestar.gob.mx

Domicilio: Avenida Paseo de la Reforma número 116, colonia Juárez, Alcaldía Cuauhtémoc, código postal 06600, Ciudad de México.

La Secretaria de Bienestar, **María Luisa Albores González**.- Rúbrica

ANEXO 1

FORMATO DE REGISTRO

HOJA 1

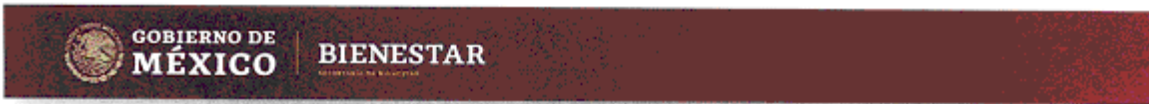

SOLICITUD DE INCORPORACIÓN A PROGRAMAS DE DESARROLLO

- NO SE LOCALIZÓ Y SE DEJO RECADO
- NO ES EL DOMICILIO, DAR DE BAJA

FECHA DE VISITA

DÍA MES AÑO



PENSIÓN PARA EL BIENESTAR DE LAS PERSONAS CON DISCAPACIDAD

Revisa los datos del posible beneficiario, completa datos faltantes o corrígelos y marca el recuadro blanco así si son correctos o así si hay que corregirlos.

1 DATOS DEL BENEFICIARIO

PROGRAMA PROGRAMAS

ESTADO MUNICIPIO REGIÓN

NOMBRE (S) PATERNO MATERNO

NOMBRE (S) PATERNO MATERNO

SEXO EDAD CALLE # EXT INT C.P.

H M EDAD CALLE # EXT INT C.P.

COLONIA/LOCALIDAD TELEFONO FJO CELULAR

COLONIA/LOCALIDAD TELEFONO FJO CELULAR

CURP CLAVE DE ELECTOR FECHA DE NACIMIENTO

CURP CLAVE DE ELECTOR FECHA DE NACIMIENTO

DÍA MES AÑO

En caso de que el titular beneficiario sea menor de edad o se encuentre imposibilitado para hacer uso de una cuenta bancaria, pasar al punto 5 (que se encuentra al reverso de esta hoja)

2 SOLICITUD

Por medio de la presente manifiesto de manera personal y directa que mis datos son correctos, por lo que solicito mi incorporación al programa antes señalado, ya que cumplo con los requisitos establecidos en la normatividad aplicable, misma a la que me obligo a dar cumplimiento. Asimismo, manifiesto de manera libre e informada mi consentimiento para el tratamiento de mis datos personales, autorizando expresamente su inclusión en el padrón que determine la Dependencia Federal correspondiente.

FIRMA _____

3 ACUSE DE TARJETA (EN SU CASO)

Recibi de conformidad la tarjeta con el código de barras (BANCA AZTECA):

Recibi de conformidad la tarjeta con el número (BANORTE):

FIRMA _____

Qui concede mi inclusión en el programa PERSONAS CON DISCAPACIDAD así como el NIP correspondiente obligandome a dar cumplimiento a la normatividad que les es aplicable, aceptando el carácter personal e intransferible del mismo, comprometiendome a su uso conforme a los lineamientos del programa y siendo responsable de su uso. Autorizo a que la institución bancaria me identifique mediante el NIP. Es de mi conocimiento que puedo consultar el contrato de apertura a través de la página de internet de la institución bancaria correspondiente y acepto los términos y condiciones del mismo.

4 AVISO SIMPLIFICADO DE PRIVACIDAD

La Secretaría de Bienestar del Gobierno Federal, es el responsable de la protección y tratamiento de los datos personales que proporciona el titular. Los datos personales serán utilizados para validar los requisitos de elegibilidad determinados por las Dependencias Federales correspondientes y todos aquellos que se requieran para la operación del programa, así como para llevar a cabo el trámite correspondiente ante la institución de Crédito, cuya tarjeta se refiere en el presente documento. Los datos personales no serán transferidos a autoridades, entes, entidades, órganos u organismos gubernamentales de los tres órdenes de gobierno ni tampoco a personas físicas o morales. Usted puede manifestar su negativa para el tratamiento de sus datos personales para aquellos finalidades que no son necesarias para validar los requisitos de elegibilidad antes señalados. El mecanismo para manifestar su negativa se llevará a cabo mediante un escrito libre debidamente firmado, en el cual usted deberá manifestar su negativa u oposición a dicho tratamiento y enviarlo a la siguiente dirección de correo electrónico avisooprivaciad@bienestar.gob.mx. Se garantiza la protección, el acceso, rectificación, actualización u oposición al tratamiento de los datos personales que le conciernen de conformidad con lo dispuesto por la Ley General de Protección de Datos Personales en Posesión de Sujetos Obligados, la consulta sobre el programa, su inclusión y beneficiarios podrá realizarse conforme a la Ley General de Transparencia y Acceso a la Información Pública. El aviso de privacidad integral se puede consultar en el portal de internet de la Secretaría de Bienestar en www.gob.mx/bienestar/privaciad. Lo anterior se informa en cumplimiento de los artículos 26 y 27 de la Ley General de Protección de Datos Personales en Posesión de Sujetos Obligados. Los Programas de Desarrollo son de carácter público, ajeno a cualquier partido político. Queda prohibido su uso para fines distintos a los establecidos en el programa.

5 PROCEDIMIENTO DE VALIDACIÓN Y ENTREGA DE TARJETA PARA LA NIÑA, NIÑO, JÓVEN O ADULTO/A CON DISCAPACIDAD

¿LA PERSONA TIENE DISCAPACIDAD PERMANENTE?

SI NO

¿CUÁL ES EL PARENTESCO CON LA PERSONA CON DISCAPACIDAD?

Completa los datos, marca en el recuadro blanco solo una de las opciones y solicita la documentación según sea el caso

<p>PARENTESCO</p> <p><input type="checkbox"/> MADRE</p> <p><input type="checkbox"/> PADRE</p> <p><input type="checkbox"/> ABUELO/A</p> <p><input type="checkbox"/> TÍO/A</p> <p><input type="checkbox"/> HERMANO/A (18+)</p>	<p>DOCUMENTOS</p> <p><input type="checkbox"/> ACTA DE NACIMIENTO DE LA PERSONA CON DISCAPACIDAD</p> <p><input type="checkbox"/> CREDENCIAL DE ELECTOR DEL RESPONSABLE</p>	<p>PARENTESCO</p> <p><input type="checkbox"/> HIJO/A (18+)</p>	<p>DOCUMENTOS</p> <p><input type="checkbox"/> ACTA DE NACIMIENTO DE EL/LA HIJO/A</p> <p><input type="checkbox"/> CREDENCIAL DE ELECTOR DEL RESPONSABLE</p>
<p>PARENTESCO</p> <p><input type="checkbox"/> ESPOSO/A</p> <p><input type="checkbox"/> CONCUBINO/A</p> <p><input type="checkbox"/> UNIÓN LIBRE</p>	<p>DOCUMENTOS</p> <p><input type="checkbox"/> ACTA DE MATRIMONIO</p> <p><input type="checkbox"/> CONSTANCIA DE CONCUBINATO</p> <p><input type="checkbox"/> CREDENCIAL DE ELECTOR DEL RESPONSABLE</p>	<p>PARENTESCO</p> <p><input type="checkbox"/> TUTORA</p>	<p>DOCUMENTOS</p> <p><input type="checkbox"/> SENTENCIA Y/O ACTA DE TUTOR</p> <p><input type="checkbox"/> CREDENCIAL DE ELECTOR DEL RESPONSABLE</p>
<p>PARENTESCO</p> <p><input type="checkbox"/> AMIG@/A, PADRINO/MADRINA, VECINO/A</p>	<p>DOCUMENTOS</p> <p><input type="checkbox"/> CARTA COMPROMISO SOLIDARIO FIRMADA POR DOS TESTIGOS</p> <p><input type="checkbox"/> TESTIGOS</p> <p><input type="checkbox"/> CREDENCIAL DE ELECTOR DEL RESPONSABLE</p>	<p>PARENTESCO</p> <p><input type="checkbox"/> CASA HOGAR, A.C., I.A.P.</p>	<p>DOCUMENTOS</p> <p><input type="checkbox"/> ACTA CONSTITUTIVA</p> <p><input type="checkbox"/> CONSTANCIA DE NIÑ@/A EN DESAMRARO</p> <p><input type="checkbox"/> CREDENCIAL DE ELECTOR DEL RESPONSABLE</p>
<p>PARENTESCO</p> <p><input type="checkbox"/> ADOPCIÓN</p>	<p>DOCUMENTOS</p> <p><input type="checkbox"/> SENTENCIA</p> <p><input type="checkbox"/> ACTA DE ADOCIÓN</p> <p><input type="checkbox"/> CREDENCIAL DE ELECTOR DEL RESPONSABLE</p>		

DATOS DEL AUXILIAR DEL TITULAR DE LA TARJETA PARA PERSONAS CON DISCAPACIDAD QUE REQUIERAN REPRESENTACIÓN

Completa los datos

PROGRAMA

ESTADO MUNICIPIO REGIÓN

NOMBRE (S) PATERNO MATERNO

SEXO EDAD CALLE # EXT INT C.P.

COLONIA/ LOCALIDAD TELEFONO FIJO CELULAR

CURP CLAVE DE ELECTOR FECHA DE NACIMIENTO

COMPROMISO SOLIDARIO

Bajo protesta de decir verdad manifiesto que acepto como responsable solidario del derechohabiente/beneficiario, recibir la tarjeta anexa al presente documento en la que será depositado el apoyo del programa social al que, conforme al Censo para el Bienestar, tiene derecho la persona que represento. Por lo anterior, me obligo a destinar los recursos, bajo mi responsabilidad únicamente para los requerimientos del derechohabiente/beneficiario. Asimismo, me obligo a mantener actualizado el censo de bienestar, avisar el fallecimiento del derechohabiente/beneficiario, en su caso en los 30 días subsiguientes, el cambio de residencia, así como para otorgar las facilidades para la aplicación del programa

<p>NOMBRE Y FIRMA TESTIGO</p>	<p>FIRMA RESPONSABLE</p>	<p>NOMBRE Y FIRMA TESTIGO</p>
-------------------------------	--------------------------	-------------------------------

ANEXO 2
FORMATO INGRESO A LA PENSIÓN

**GOBIERNO DE
MÉXICO****BIENESTAR**

SECRETARÍA DE BIENESTAR



PENSIÓN PARA EL BIENESTAR DE LAS PERSONAS CON DISCAPACIDAD

El Gobierno de México tiene el compromiso de garantizar tu **BIENESTAR** y el de tu familia.

Atenderemos de manera prioritaria a los Pueblos Indígenas que históricamente han enfrentado mayores dificultades para el ejercicio de sus derechos sociales y económicos. Así como a niñas, niños y jóvenes quienes son parte de un sector de la población que no ha sido plenamente atendido.

Al ser derechohabiente de la **Pensión para el Bienestar de las Personas con Discapacidad** recibirás **\$ 2,550** pesos cada dos meses por medio de una tarjeta bancaria.

Nuestro compromiso es garantizar las condiciones para dignificar tu vida y la de tu comunidad.

ANEXO 3 DIAGRAMA DE FLUJO

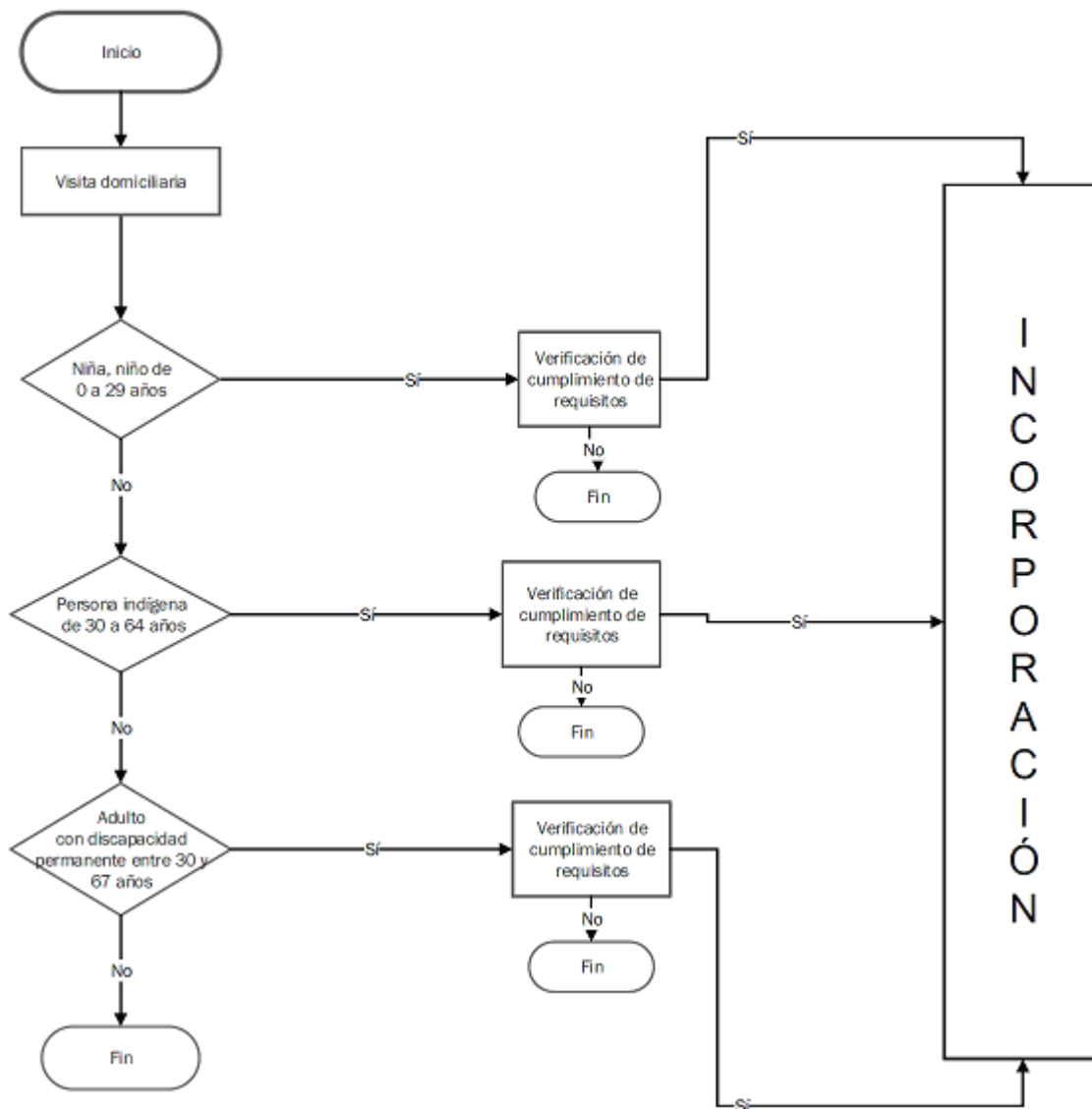

**ANEXO 4
LISTADO DE MUNICIPIOS
A Y B**

No	CLAVE DE ESTADO	ENTIDAD	REGION	REGION CABECERA	CLAVE REGION NOMBRE	CVE MPIO INEGI	CLAVE MUNICIPIO INEGI	MUNICIPIO	TIPOLOGIA A MUNICIPIO INDIGENA 2015	TIPOLOGIA CDI	GRADO MARGINACION CONAPO 2015
22	4	CAMPECHE	1	CAMPECHE	1-CAMPECHE	1	04001	CALKINÍ	A	MUNICIPIO INDIGENA	MEDIO
26	4	CAMPECHE	1	CAMPECHE	1-CAMPECHE	5	04005	HECELCHAKÁN	B	MUNICIPIO INDIGENA	MEDIO
27	4	CAMPECHE	1	CAMPECHE	1-CAMPECHE	6	04006	HOPELCHÉN	B	MUNICIPIO INDIGENA	ALTO
29	4	CAMPECHE	1	CAMPECHE	1-CAMPECHE	8	04008	TENABO	B	MUNICIPIO INDIGENA	MEDIO
31	4	CAMPECHE	1	CAMPECHE	1-CAMPECHE	10	04010	CALAKMUL	B	MUNICIPIO INDIGENA	ALTO
84	7	CHIAPAS	4	LAS MARGARITAS	4-LAS MARGARITAS	4	07004	ALTAMIRANO	A	MUNICIPIO INDIGENA	MUY ALTO
87	7	CHIAPAS	4	LAS MARGARITAS	4-LAS MARGARITAS	7	07007	AMATENANGO DEL VALLE	A	MUNICIPIO INDIGENA	MUY ALTO
93	7	CHIAPAS	1	BOCHIL	1-BOCHIL	13	07013	BOCHIL	B	MUNICIPIO INDIGENA	ALTO
94	7	CHIAPAS	1	BOCHIL	1-BOCHIL	14	07014	EL BOSQUE	A	MUNICIPIO INDIGENA	MUY ALTO
102	7	CHIAPAS	1	BOCHIL	1-BOCHIL	22	07022	CHALCHIHUITÁN	A	MUNICIPIO INDIGENA	MUY ALTO
103	7	CHIAPAS	8	SAN CRISTOBAL	8-SAN CRISTOBAL	23	07023	CHAMULA	A	MUNICIPIO	MUY ALTO

				DE LAS CASAS						INDIGENA	
104	7	CHIAPAS	4	LAS MARGARITAS	4-LAS MARGARITAS	24	07024	CHANAL	A	MUNICIPIO INDIGENA	MUY ALTO
105	7	CHIAPAS	7	PICHUCALCO	7-PICHUCALCO	25	07025	CHAPULTENANGO	A	MUNICIPIO INDIGENA	ALTO
106	7	CHIAPAS	1	BOCHIL	1-BOCHIL	26	07026	CHENALHÓ	A	MUNICIPIO INDIGENA	MUY ALTO
111	7	CHIAPAS	5	OCOSINGO	5-OCOSINGO	31	07031	CHILÓN	A	MUNICIPIO INDIGENA	MUY ALTO
113	7	CHIAPAS	7	PICHUCALCO	7-PICHUCALCO	33	07033	FRANCISCO LEÓN	A	MUNICIPIO INDIGENA	ALTO
118	7	CHIAPAS	4	LAS MARGARITAS	4-LAS MARGARITAS	38	07038	HUIXTÁN	A	MUNICIPIO INDIGENA	ALTO
119	7	CHIAPAS	1	BOCHIL	1-BOCHIL	39	07039	HUITIUPÁN	B	MUNICIPIO INDIGENA	MUY ALTO
122	7	CHIAPAS	1	BOCHIL	1-BOCHIL	42	07042	IXHUATÁN	B	MUNICIPIO INDIGENA	ALTO
127	7	CHIAPAS	1	BOCHIL	1-BOCHIL	47	07047	JITOTOL	A	MUNICIPIO INDIGENA	ALTO
129	7	CHIAPAS	1	BOCHIL	1-BOCHIL	49	07049	LARRÁINZAR	A	MUNICIPIO INDIGENA	ALTO
132	7	CHIAPAS	4	LAS MARGARITAS	4-LAS MARGARITAS	52	07052	LAS MARGARITAS	B	MUNICIPIO INDIGENA	MUY ALTO
136	7	CHIAPAS	1	BOCHIL	1-BOCHIL	56	07056	MITONTIC	A	MUNICIPIO INDIGENA	MUY ALTO
139	7	CHIAPAS	5	OCOSINGO	5-OCOSINGO	59	07059	OCOSINGO	A	MUNICIPIO INDIGENA	MUY ALTO
140	7	CHIAPAS	7	PICHUCALCO	7-PICHUCALCO	60	07060	OCOTEPEC	A	MUNICIPIO INDIGENA	MUY ALTO
144	7	CHIAPAS	4	LAS MARGARITAS	4-LAS MARGARITAS	64	07064	OXCHUC	A	MUNICIPIO INDIGENA	MUY ALTO
145	7	CHIAPAS	6	PALENQUE	6-PALENQUE	65	07065	PALENQUE	B	MUNICIPIO INDIGENA	ALTO
146	7	CHIAPAS	1	BOCHIL	1-BOCHIL	66	07066	PANTELHÓ	A	MUNICIPIO INDIGENA	MUY ALTO
147	7	CHIAPAS	7	PICHUCALCO	7-PICHUCALCO	67	07067	PANTEPEC	B	MUNICIPIO INDIGENA	MUY ALTO
152	7	CHIAPAS	1	BOCHIL	1-BOCHIL	72	07072	PUEBLO NUEVO SOLISTAHLUCÁN	B	MUNICIPIO INDIGENA	ALTO

153	7	CHIAPAS	7	PICHUCALCO	7-PICHUCALCO	73	07073	RAYÓN	B	MUNICIPIO INDIGENA	ALTO
156	7	CHIAPAS	6	PALENQUE	6-PALENQUE	76	07076	SABANILLA	A	MUNICIPIO INDIGENA	MUY ALTO
157	7	CHIAPAS	6	PALENQUE	6-PALENQUE	77	07077	SALTO DE AGUA	A	MUNICIPIO INDIGENA	MUY ALTO
158	7	CHIAPAS	8	SAN CRISTOBAL DE LAS CASAS	8-SAN CRISTOBAL DE LAS CASAS	78	07078	SAN CRISTÓBAL DE LAS CASAS	B	MUNICIPIO INDIGENA	BAJO
161	7	CHIAPAS	1	BOCHIL	1-BOCHIL	81	07081	SIMOJOVEL	A	MUNICIPIO INDIGENA	MUY ALTO
162	7	CHIAPAS	5	OCOSINGO	5-OCOSINGO	82	07082	SITALÁ	A	MUNICIPIO INDIGENA	MUY ALTO
165	7	CHIAPAS	1	BOCHIL	1-BOCHIL	85	07085	SOYALÓ	B	MUNICIPIO INDIGENA	ALTO
170	7	CHIAPAS	7	PICHUCALCO	7-PICHUCALCO	90	07090	TAPALAPA	A	MUNICIPIO INDIGENA	ALTO
173	7	CHIAPAS	8	SAN CRISTOBAL DE LAS CASAS	8-SAN CRISTOBAL DE LAS CASAS	93	07093	TENEJAPA	A	MUNICIPIO INDIGENA	MUY ALTO
174	7	CHIAPAS	4	LAS MARGARITAS	4-LAS MARGARITAS	94	07094	TEOPISCA	B	MUNICIPIO INDIGENA	ALTO
175	7	CHIAPAS	6	PALENQUE	6-PALENQUE	96	07096	TILA	A	MUNICIPIO INDIGENA	MUY ALTO
179	7	CHIAPAS	6	PALENQUE	6-PALENQUE	100	07100	TUMBALÁ	A	MUNICIPIO INDIGENA	MUY ALTO
188	7	CHIAPAS	6	PALENQUE	6-PALENQUE	109	07109	YAJALÓN	A	MUNICIPIO INDIGENA	MUY ALTO
190	7	CHIAPAS	8	SAN CRISTOBAL DE LAS CASAS	8-SAN CRISTOBAL DE LAS CASAS	111	07111	ZINACANTÁN	A	MUNICIPIO INDIGENA	MUY ALTO
191	7	CHIAPAS	8	SAN CRISTOBAL DE LAS CASAS	8-SAN CRISTOBAL DE LAS CASAS	112	07112	SAN JUAN CANCUC	A	MUNICIPIO INDIGENA	MUY ALTO
192	7	CHIAPAS	1	BOCHIL	1-BOCHIL	113	07113	ALDAMA	A	MUNICIPIO INDIGENA	ALTO
194	7	CHIAPAS	4	LAS MARGARITAS	4-LAS MARGARITAS	115	07115	MARAVILLA TENEJAPA	B	MUNICIPIO INDIGENA	MUY ALTO

195	7	CHIAPAS	5	OCOSINGO	5-OCOSINGO	116	07116	MARQUÉS DE COMILLAS	B	MUNICIPIO INDIGENA	ALTO
197	7	CHIAPAS	1	BOCHIL	1-BOCHIL	118	07118	SAN ANDRÉS DURAZNAL	A	MUNICIPIO INDIGENA	MUY ALTO
198	7	CHIAPAS	1	BOCHIL	1-BOCHIL	119	07119	SANTIAGO EL PINAR	A	MUNICIPIO INDIGENA	MUY ALTO
210	8	CHIHUAHUA	4	GUACHOCHI	4-GUACHOCHI	7	08007	BALLEZA	B	MUNICIPIO INDIGENA	MUY ALTO
211	8	CHIHUAHUA	10	URIQUE	10-URIQUE	8	08008	BATOPILAS	B	MUNICIPIO INDIGENA	MUY ALTO
215	8	CHIHUAHUA	4	GUACHOCHI	4-GUACHOCHI	12	08012	CARICHÍ	B	MUNICIPIO INDIGENA	MUY ALTO
230	8	CHIHUAHUA	4	GUACHOCHI	4-GUACHOCHI	27	08027	GUACHOCHI	B	MUNICIPIO INDIGENA	MUY ALTO
268	8	CHIHUAHUA	10	URIQUE	10-URIQUE	65	08065	URIQUE	B	MUNICIPIO INDIGENA	MUY ALTO
300	10	DURANGO	5	VICENTE GUERRERO	5-VICENTE GUERRERO	14	10014	MEZQUITAL	A	MUNICIPIO INDIGENA	MUY ALTO
375	12	GUERRERO	7	TLAPA DE COMONFORT	7-TLAPA DE COMONFORT	4	12004	ALCOZAUCA DE GUERRERO	A	MUNICIPIO INDIGENA	MUY ALTO
380	12	GUERRERO	7	TLAPA DE COMONFORT	7-TLAPA DE COMONFORT	9	12009	ATLAMAJALCINGO DEL MONTE	A	MUNICIPIO INDIGENA	MUY ALTO
381	12	GUERRERO	3	CHILAPA DE ALVAREZ	3-CHILAPA DE ALVAREZ	10	12010	ATLIXTAC	A	MUNICIPIO INDIGENA	MUY ALTO
383	12	GUERRERO	2	AYUTLA DE LOS LIBRES	2-AYUTLA DE LOS LIBRES	12	12012	AYUTLA DE LOS LIBRES	B	MUNICIPIO INDIGENA	MUY ALTO
390	12	GUERRERO	5	IGUALA DE LA INDEPENDENCIA	5-IGUALA DE LA INDEPENDENCIA	19	12019	COPALILLO	A	MUNICIPIO INDIGENA	MUY ALTO
391	12	GUERRERO	7	TLAPA DE COMONFORT	7-TLAPA DE COMONFORT	20	12020	COPANATOYAC	A	MUNICIPIO INDIGENA	MUY ALTO
395	12	GUERRERO	7	TLAPA DE COMONFORT	7-TLAPA DE COMONFORT	24	12024	CUALÁC	B	MUNICIPIO INDIGENA	ALTO
412	12	GUERRERO	7	TLAPA DE COMONFORT	7-TLAPA DE COMONFORT	41	12041	MALINALTEPEC	A	MUNICIPIO INDIGENA	MUY ALTO

413	12	GUERRERO	3	CHILAPA DE ALVAREZ	3-CHILAPA DE ALVAREZ	42	12042	MÁRTIR DE CUILAPAN	B	MUNICIPIO INDIGENA	MUY ALTO
414	12	GUERRERO	7	TLAPA DE COMONFORT	7-TLAPA DE COMONFORT	43	12043	METLATÓNOC	A	MUNICIPIO INDIGENA	MUY ALTO
416	12	GUERRERO	7	TLAPA DE COMONFORT	7-TLAPA DE COMONFORT	45	12045	OLINALÁ	B	MUNICIPIO INDIGENA	MUY ALTO
423	12	GUERRERO	7	TLAPA DE COMONFORT	7-TLAPA DE COMONFORT	52	12052	SAN LUIS ACATLÁN	B	MUNICIPIO INDIGENA	MUY ALTO
433	12	GUERRERO	7	TLAPA DE COMONFORT	7-TLAPA DE COMONFORT	62	12062	TLACOACHISTLAHUACA	A	MUNICIPIO INDIGENA	MUY ALTO
434	12	GUERRERO	7	TLAPA DE COMONFORT	7-TLAPA DE COMONFORT	63	12063	TLACOAPA	A	MUNICIPIO INDIGENA	MUY ALTO
437	12	GUERRERO	7	TLAPA DE COMONFORT	7-TLAPA DE COMONFORT	66	12066	TLAPA DE COMONFORT	A	MUNICIPIO INDIGENA	ALTO
440	12	GUERRERO	7	TLAPA DE COMONFORT	7-TLAPA DE COMONFORT	69	12069	XALPATLÁHUAC	A	MUNICIPIO INDIGENA	MUY ALTO
442	12	GUERRERO	7	TLAPA DE COMONFORT	7-TLAPA DE COMONFORT	71	12071	XOCHISTLAHUACA	A	MUNICIPIO INDIGENA	MUY ALTO
443	12	GUERRERO	7	TLAPA DE COMONFORT	7-TLAPA DE COMONFORT	72	12072	ZAPOTITLÁN TABLAS	A	MUNICIPIO INDIGENA	MUY ALTO
445	12	GUERRERO	3	CHILAPA DE ALVAREZ	3-CHILAPA DE ALVAREZ	74	12074	ZITLALA	B	MUNICIPIO INDIGENA	MUY ALTO
447	12	GUERRERO	7	TLAPA DE COMONFORT	7-TLAPA DE COMONFORT	76	12076	ACATEPEC	A	MUNICIPIO INDIGENA	MUY ALTO
449	12	GUERRERO	7	TLAPA DE COMONFORT	7-TLAPA DE COMONFORT	78	12078	COCHOAPA EL GRANDE	A	MUNICIPIO INDIGENA	MUY ALTO
450	12	GUERRERO	3	CHILAPA DE ALVAREZ	3-CHILAPA DE ALVAREZ	79	12079	JOSÉ JOAQUÍN DE HERRERA	A	MUNICIPIO INDIGENA	MUY ALTO
452	12	GUERRERO	7	TLAPA DE COMONFORT	7-TLAPA DE COMONFORT	81	12081	ILIATENCO	A	MUNICIPIO INDIGENA	MUY ALTO
454	13	HIDALGO	7	TULANCINGO DE BRAVO	7-TULANCINGO DE BRAVO	2	13002	ACAXOCHITLÁN	B	MUNICIPIO INDIGENA	ALTO
463	13	HIDALGO	2	HUEJUTLA DE REYES	2-HUEJUTLA DE REYES	11	13011	ATLAPEXCO	A	MUNICIPIO INDIGENA	ALTO
466	13	HIDALGO	2	HUEJUTLA DE REYES	2-HUEJUTLA DE REYES	14	13014	CALNALI	B	MUNICIPIO INDIGENA	ALTO
467	13	HIDALGO	3	IXMIQUILPAN	3-IXMIQUILPAN	15	13015	CARDONAL	A	MUNICIPIO INDIGENA	MEDIO

471	13	HIDALGO	3	IXMIQUILPAN	3-IXMIQUILPAN	19	13019	CHILCUAUTLA	B	MUNICIPIO INDIGENA	MEDIO
477	13	HIDALGO	2	HUEJUTLA DE REYES	2-HUEJUTLA DE REYES	25	13025	HUAUTLA	A	MUNICIPIO INDIGENA	ALTO
478	13	HIDALGO	2	HUEJUTLA DE REYES	2-HUEJUTLA DE REYES	26	13026	HUAZALINGO	A	MUNICIPIO INDIGENA	ALTO
479	13	HIDALGO	7	TULANCINGO DE BRAVO	7-TULANCINGO DE BRAVO	27	13027	HUEHUETLA	B	MUNICIPIO INDIGENA	MUY ALTO
480	13	HIDALGO	2	HUEJUTLA DE REYES	2-HUEJUTLA DE REYES	28	13028	HUEJUTLA DE REYES	A	MUNICIPIO INDIGENA	MEDIO
482	13	HIDALGO	3	IXMIQUILPAN	3-IXMIQUILPAN	30	13030	IXMIQUILPAN	B	MUNICIPIO INDIGENA	BAJO
484	13	HIDALGO	2	HUEJUTLA DE REYES	2-HUEJUTLA DE REYES	32	13032	JALTOCÁN	A	MUNICIPIO INDIGENA	MEDIO
495	13	HIDALGO	9	ZIMAPAN	9-ZIMAPAN	43	13043	NICOLÁS FLORES	A	MUNICIPIO INDIGENA	ALTO
498	13	HIDALGO	2	HUEJUTLA DE REYES	2-HUEJUTLA DE REYES	46	13046	SAN FELIPE ORIZATLÁN	A	MUNICIPIO INDIGENA	ALTO
505	13	HIDALGO	7	TULANCINGO DE BRAVO	7-TULANCINGO DE BRAVO	53	13053	SAN BARTOLO TUTOTEPEC	B	MUNICIPIO INDIGENA	ALTO
506	13	HIDALGO	3	IXMIQUILPAN	3-IXMIQUILPAN	54	13054	SAN SALVADOR	B	MUNICIPIO INDIGENA	BAJO
507	13	HIDALGO	3	IXMIQUILPAN	3-IXMIQUILPAN	55	13055	SANTIAGO DE ANAYA	A	MUNICIPIO INDIGENA	MEDIO
510	13	HIDALGO	3	IXMIQUILPAN	3-IXMIQUILPAN	58	13058	TASQUILLO	B	MUNICIPIO INDIGENA	MEDIO
512	13	HIDALGO	7	TULANCINGO DE BRAVO	7-TULANCINGO DE BRAVO	60	13060	TENANGO DE DORIA	B	MUNICIPIO INDIGENA	ALTO
514	13	HIDALGO	2	HUEJUTLA DE REYES	2-HUEJUTLA DE REYES	62	13062	TEPEHUACÁN DE GUERRERO	B	MUNICIPIO INDIGENA	ALTO

520	13	HIDALGO	8	ZACUALTIPAN DE ANGELES	8-ZACUALTIPAN DE ANGELES	68	13068	TIANGUISTENGO	B	MUNICIPIO INDIGENA	ALTO
525	13	HIDALGO	2	HUEJUTLA DE REYES	2-HUEJUTLA DE REYES	73	13073	TLANCHINOL	B	MUNICIPIO INDIGENA	ALTO
530	13	HIDALGO	2	HUEJUTLA DE REYES	2-HUEJUTLA DE REYES	78	13078	XOCHIATIPAN	A	MUNICIPIO INDIGENA	MUY ALTO
532	13	HIDALGO	2	HUEJUTLA DE REYES	2-HUEJUTLA DE REYES	80	13080	YAHUALICA	A	MUNICIPIO INDIGENA	MUY ALTO
555	14	JALISCO	3	COLOTLAN	3-COLOTLAN	19	14019	BOLAÑOS	B	MUNICIPIO INDIGENA	MUY ALTO
597	14	JALISCO	3	COLOTLAN	3-COLOTLAN	61	14061	MEZQUITIC	A	MUNICIPIO INDIGENA	MUY ALTO
735	15	MÉXICO	20	SAN FELIPE DEL PROGRESO	20-SAN FELIPE DEL PROGRESO	74	15074	SAN FELIPE DEL PROGRESO	B	MUNICIPIO INDIGENA	ALTO
748	15	MÉXICO	30	ZINACANTEPEC	30-ZINACANTEPEC	87	15087	TEMOAYA	B	MUNICIPIO INDIGENA	MEDIO
794	16	MICHOACÁN	5	LAZARO CARDENAS	5-LAZARO CARDENAS	8	16008	AQUILA	B	MUNICIPIO INDIGENA	MUY ALTO
807	16	MICHOACÁN	11	ZACAPU	11-ZACAPU	21	16021	CHARAPAN	B	MUNICIPIO INDIGENA	ALTO
810	16	MICHOACÁN	11	ZACAPU	11-ZACAPU	24	16024	CHERÁN	B	MUNICIPIO INDIGENA	ALTO
811	16	MICHOACÁN	11	ZACAPU	11-ZACAPU	25	16025	CHILCHOTA	B	MUNICIPIO INDIGENA	ALTO
818	16	MICHOACÁN	11	ZACAPU	11-ZACAPU	32	16032	ERONGARÍCUARO	B	MUNICIPIO INDIGENA	MEDIO
842	16	MICHOACÁN	11	ZACAPU	11-ZACAPU	56	16056	NAHUATZEN	B	MUNICIPIO INDIGENA	ALTO
851	16	MICHOACÁN	11	ZACAPU	11-ZACAPU	65	16065	PARACHO	B	MUNICIPIO INDIGENA	MEDIO
870	16	MICHOACÁN	4	JIQUILPAN	4-JIQUILPAN	84	16084	TANGAMANDAPIO	B	MUNICIPIO INDIGENA	ALTO
941	18	NAYARIT	2	SANTIAGO IXCUINTLA	2-SANTIAGO IXCUINTLA	9	18009	DEL NAYAR	A	MUNICIPIO INDIGENA	MUY ALTO
951	18	NAYARIT	1	BAHIA DE BANDERAS	1-BAHIA DE BANDERAS	19	18019	LA YESCA	B	MUNICIPIO INDIGENA	MUY ALTO
1004	20	OAXACA	6	IXTLAN DE JUAREZ	6-IXTLAN DE JUAREZ	1	20001	ABEJONES	A	MUNICIPIO INDIGENA	ALTO
1006	20	OAXACA	15	TACOLULA DE MATAMOROS	15-TACOLULA DE MATAMOROS	3	20003	ASUNCIÓN CACALOTEPEC	A	MUNICIPIO INDIGENA	ALTO
1008	20	OAXACA	1	CIUDAD IXTEPEC	1-CIUDAD IXTEPEC	5	20005	ASUNCIÓN IXTALTEPEC	A	MUNICIPIO INDIGENA	BAJO

1010	20	OAXACA	8	OAXACA DE JUAREZ	8-OAXACA DE JUAREZ	7	2007	ASUNCIÓN OCOTLÁN	A	MUNICIPIO INDIGENA	MUY ALTO
1012	20	OAXACA	10	SAN JUAN BAUTISTA TUXTEPEC	10-SAN JUAN BAUTISTA TUXTEPEC	9	2009	AYOTZINTEPEC	A	MUNICIPIO INDIGENA	ALTO
1014	20	OAXACA	2	HEROICA CIUDAD DE HUAJUAPAN DE LEON	2-HEROICA CIUDAD DE HUAJUAPAN DE LEON	11	2011	CALIHUALÁ	B	MUNICIPIO INDIGENA	ALTO
1015	20	OAXACA	11	SAN PEDRO MIXTEPEC	11-SAN PEDRO MIXTEPEC	12	2012	CANDELARIA LOXICHA	A	MUNICIPIO INDIGENA	MUY ALTO
1017	20	OAXACA	1	CIUDAD IXTEPEC	1-CIUDAD IXTEPEC	14	2014	CIUDAD IXTEPEC	B	MUNICIPIO INDIGENA	BAJO
1018	20	OAXACA	7	MAHUATLAN DE PORFIRIO DIAZ	7-MAHUATLAN DE PORFIRIO DIAZ	15	2015	COATECAS ALTAS	B	MUNICIPIO INDIGENA	MUY ALTO
1019	20	OAXACA	4	HEROICA CIUDAD DE TLAXIACO	4-HEROICA CIUDAD DE TLAXIACO	16	2016	COICOYÁN DE LAS FLORES	A	MUNICIPIO INDIGENA	MUY ALTO
1022	20	OAXACA	14	TEOTITLAN DE FLORES MAGON	14-TEOTITLAN DE FLORES MAGON	19	2019	CONCEPCIÓN PÁPALO	A	MUNICIPIO INDIGENA	ALTO
1023	20	OAXACA	4	HEROICA CIUDAD DE TLAXIACO	4-HEROICA CIUDAD DE TLAXIACO	20	2020	CONSTANCIA DEL ROSARIO	B	MUNICIPIO INDIGENA	MUY ALTO
1025	20	OAXACA	2	HEROICA CIUDAD DE HUAJUAPAN DE LEON	2-HEROICA CIUDAD DE HUAJUAPAN DE LEON	22	2022	COSOLTEPEC	B	MUNICIPIO INDIGENA	ALTO

1027	20	OAXACA	14	TEOTITLAN DE FLORES MAGON	14-TEOTITLAN DE FLORES MAGON	24	2024	CUYAMECALCO VILLA DE ZARAGOZA	B	MUNICIPIO INDIGENA	MUY ALTO
1029	20	OAXACA	4	HEROICA CIUDAD DE TLAXIACO	4-HEROICA CIUDAD DE TLAXIACO	26	2026	CHALCATONGO DE HIDALGO	A	MUNICIPIO INDIGENA	ALTO
1030	20	OAXACA	14	TEOTITLAN DE FLORES MAGON	14-TEOTITLAN DE FLORES MAGON	27	2027	CHIHUIHUITLÁN DE BENITO JUÁREZ	A	MUNICIPIO INDIGENA	MUY ALTO
1032	20	OAXACA	5	HUAUTLA DE JIMENEZ	5-HUAUTLA DE JIMENEZ	29	2029	ELOXOCHITLÁN DE FLORES MAGÓN	A	MUNICIPIO INDIGENA	MUY ALTO
1033	20	OAXACA	1	CIUDAD IXTEPEC	1-CIUDAD IXTEPEC	30	2030	EL ESPINAL	A	MUNICIPIO INDIGENA	MUY BAJO
1034	20	OAXACA	15	TLACOLULA DE MATAMOROS	15-TLACOLULA DE MATAMOROS	31	2031	TAMAZULÁPAM DEL ESPIRITU SANTO	A	MUNICIPIO INDIGENA	ALTO
1038	20	OAXACA	6	IXTLAN DE JUAREZ	6-IXTLAN DE JUAREZ	35	2035	GUELATAO DE JUÁREZ	B	MUNICIPIO INDIGENA	MUY BAJO
1039	20	OAXACA	13	SANTO DOMINGO TEHUANTEPEC	13-SANTO DOMINGO TEHUANTEPEC	36	2036	GUEVEA DE HUMBOLDT	A	MUNICIPIO INDIGENA	ALTO
1040	20	OAXACA	4	HEROICA CIUDAD DE TLAXIACO	4-HEROICA CIUDAD DE TLAXIACO	37	2037	MESONES HIDALGO	B	MUNICIPIO INDIGENA	MUY ALTO
1041	20	OAXACA	6	IXTLAN DE JUAREZ	6-IXTLAN DE JUAREZ	38	2038	VILLA HIDALGO	A	MUNICIPIO INDIGENA	ALTO
1043	20	OAXACA	5	HUAUTLA DE JIMENEZ	5-HUAUTLA DE JIMENEZ	40	2040	HUAUTEPEC	A	MUNICIPIO INDIGENA	MUY ALTO
1044	20	OAXACA	2	HEROICA CIUDAD DE HUAJUAPAN DE LEON	2-HEROICA CIUDAD DE HUAJUAPAN DE LEON	41	2041	HUAUTLA DE JIMÉNEZ	A	MUNICIPIO INDIGENA	MUY ALTO
1045	20	OAXACA	3	HEROICA CIUDAD DE JUCHITAN DE ZARAGOZA	3-HEROICA CIUDAD DE JUCHITAN DE ZARAGOZA	42	2042	IXTLÁN DE JUÁREZ	A	MUNICIPIO INDIGENA	MEDIO
1046	20	OAXACA	4	HEROICA CIUDAD DE TLAXIACO	4-HEROICA CIUDAD DE TLAXIACO	43	2043	HEROICA CIUDAD DE JUCHITÁN DE ZARAGOZA	A	MUNICIPIO INDIGENA	BAJO
1053	20	OAXACA	4	HEROICA CIUDAD DE TLAXIACO	4-HEROICA CIUDAD DE TLAXIACO	50	2050	MAGDALENA PEÑASCO	A	MUNICIPIO INDIGENA	MUY ALTO
1054	20	OAXACA	15	TLACOLULA DE MATAMOROS	15-TLACOLULA DE MATAMOROS	51	2051	MAGDALENA TEITIPAC	A	MUNICIPIO INDIGENA	MUY ALTO
1056	20	OAXACA	1	CIUDAD IXTEPEC	1-CIUDAD IXTEPEC	53	2053	MAGDALENA TLACOTEPEC	B	MUNICIPIO INDIGENA	MEDIO
1061	20	OAXACA	5	HUAUTLA DE JIMENEZ	5-HUAUTLA DE JIMENEZ	58	2058	MAZATLÁN VILLA DE FLORES	A	MUNICIPIO INDIGENA	MUY ALTO
1063	20	OAXACA	15	TLACOLULA DE MATAMOROS	15-TLACOLULA DE MATAMOROS	60	2060	MIXISTLÁN DE LA REFORMA	A	MUNICIPIO INDIGENA	ALTO
1065	20	OAXACA	6	IXTLAN DE JUAREZ	6-IXTLAN DE JUAREZ	62	2062	NATIVIDAD	B	MUNICIPIO INDIGENA	BAJO

1068	20	OAXACA	6	IXTLAN DE JUAREZ	6-IXTLAN DE JUAREZ	65	20065	IXPANTEPEC NIEVES	A	MUNICIPIO INDIGENA	MUY ALTO
1073	20	OAXACA	12	SANTIAGO PINOTEPA NACIONAL	12-SANTIAGO PINOTEPA NACIONAL	70	20070	PINOTEPA DE DON LUIS	A	MUNICIPIO INDIGENA	ALTO
1077	20	OAXACA	7	MAHUATLAN DE PORFIRIO DIAZ	7-MAHUATLAN DE PORFIRIO DIAZ	74	20074	SANTA CATARINA QUIOQUITANI	A	MUNICIPIO INDIGENA	ALTO
1084	20	OAXACA	2	HEROICA CIUDAD DE HUAJUAPAN DE LEON	2-HEROICA CIUDAD DE HUAJUAPAN DE LEON	81	20081	SAN AGUSTÍN ATENANGO	A	MUNICIPIO INDIGENA	ALTO
1085	20	OAXACA	12	SANTIAGO PINOTEPA NACIONAL	12-SANTIAGO PINOTEPA NACIONAL	82	20082	SAN AGUSTÍN CHAYUCO	B	MUNICIPIO INDIGENA	ALTO
1088	20	OAXACA	7	MAHUATLAN DE PORFIRIO DIAZ	7-MAHUATLAN DE PORFIRIO DIAZ	85	20085	SAN AGUSTÍN LOXICHA	A	MUNICIPIO INDIGENA	MUY ALTO
1089	20	OAXACA	4	HEROICA CIUDAD DE TLAXIACO	4-HEROICA CIUDAD DE TLAXIACO	86	20086	SAN AGUSTÍN TLACOTEPEC	A	MUNICIPIO INDIGENA	ALTO
1093	20	OAXACA	12	SANTIAGO PINOTEPA NACIONAL	12-SANTIAGO PINOTEPA NACIONAL	90	20090	SAN ANDRÉS HUAXPALTEPEC	B	MUNICIPIO INDIGENA	ALTO

1097	20	OAXACA	2	HEROICA CIUDAD DE HUAJUAPAN DE LEON	2-HEROICA CIUDAD DE HUAJUAPAN DE LEON	94	20094	SAN ANDRÉS NUXIÑO	B	MUNICIPIO INDIGENA	MEDIO
1098	20	OAXACA	7	MAHUATLAN DE PORFIRIO DIAZ	7-MAHUATLAN DE PORFIRIO DIAZ	95	20095	SAN ANDRÉS PAXTLÁN	A	MUNICIPIO INDIGENA	MUY ALTO
1100	20	OAXACA	6	IXTLAN DE JUAREZ	6-IXTLAN DE JUAREZ	97	20097	SAN ANDRÉS SOLAGA	A	MUNICIPIO INDIGENA	ALTO
1101	20	OAXACA	14	TEOTITLAN DE FLORES MAGON	14-TEOTITLAN DE FLORES MAGON	98	20098	SAN ANDRÉS TEOTILÁLPAM	A	MUNICIPIO INDIGENA	ALTO
1103	20	OAXACA	6	IXTLAN DE JUAREZ	6-IXTLAN DE JUAREZ	100	20100	SAN ANDRÉS YAÁ	A	MUNICIPIO INDIGENA	ALTO
1107	20	OAXACA	8	OAXACA DE JUAREZ	8-OAXACA DE JUAREZ	104	20104	SAN ANTONINO EL ALTO	A	MUNICIPIO INDIGENA	ALTO
1108	20	OAXACA	4	HEROICA CIUDAD DE TLAXIACO	4-HEROICA CIUDAD DE TLAXIACO	105	20105	SAN ANTONINO MONTE VERDE	A	MUNICIPIO INDIGENA	ALTO
1111	20	OAXACA	8	OAXACA DE JUAREZ	8-OAXACA DE JUAREZ	108	20108	SAN ANTONIO HUIITEPEC	A	MUNICIPIO INDIGENA	ALTO
1113	20	OAXACA	4	HEROICA CIUDAD DE TLAXIACO	4-HEROICA CIUDAD DE TLAXIACO	110	20110	SAN ANTONIO SINICAHUA	A	MUNICIPIO INDIGENA	MUY ALTO
1114	20	OAXACA	12	SANTIAGO PINOTEPA NACIONAL	12-SANTIAGO PINOTEPA NACIONAL	111	20111	SAN ANTONIO TEPETLAPA	A	MUNICIPIO INDIGENA	ALTO
1115	20	OAXACA	8	OAXACA DE JUAREZ	8-OAXACA DE JUAREZ	112	20112	SAN BALTAZAR CHICHICAPAM	A	MUNICIPIO INDIGENA	ALTO
1116	20	OAXACA	11	SAN PEDRO MIXTEPEC	11-SAN PEDRO MIXTEPEC	113	20113	SAN BALTAZAR LOXICHA	B	MUNICIPIO INDIGENA	ALTO
1117	20	OAXACA	6	IXTLAN DE JUAREZ	6-IXTLAN DE JUAREZ	114	20114	SAN BALTAZAR YATZACHI EL BAJO	A	MUNICIPIO INDIGENA	ALTO
1119	20	OAXACA	5	HUAUTLA DE JIMENEZ	5-HUAUTLA DE JIMENEZ	116	20116	SAN BARTOLOMÉ AYAUTLA	A	MUNICIPIO INDIGENA	MUY ALTO
1120	20	OAXACA	11	SAN PEDRO MIXTEPEC	11-SAN PEDRO MIXTEPEC	117	20117	SAN BARTOLOMÉ LOXICHA	A	MUNICIPIO INDIGENA	MUY ALTO
1121	20	OAXACA	15	TLACOLULA DE MATAMOROS	15-TLACOLULA DE MATAMOROS	118	20118	SAN BARTOLOMÉ QUIALANA	A	MUNICIPIO INDIGENA	ALTO
1122	20	OAXACA	4	HEROICA CIUDAD DE TLAXIACO	4-HEROICA CIUDAD DE TLAXIACO	119	20119	SAN BARTOLOMÉ YUCUAÑE	A	MUNICIPIO INDIGENA	ALTO
1123	20	OAXACA	6	IXTLAN DE JUAREZ	6-IXTLAN DE JUAREZ	120	20120	SAN BARTOLOMÉ ZOOGOCHO	A	MUNICIPIO INDIGENA	ALTO
1124	20	OAXACA	4	HEROICA CIUDAD DE TLAXIACO	4-HEROICA CIUDAD DE TLAXIACO	121	20121	SAN BAROLO SOYALTEPEC	B	MUNICIPIO INDIGENA	ALTO
1125	20	OAXACA	13	SANTO DOMINGO TEHUANTEPEC	13-SANTO DOMINGO TEHUANTEPEC	122	20122	SAN BAROLO YAUTEPEC	B	MUNICIPIO INDIGENA	MEDIO
1127	20	OAXACA	13	SANTO DOMINGO TEHUANTEPEC	13-SANTO DOMINGO TEHUANTEPEC	124	20124	SAN BLAS ATEMPA	A	MUNICIPIO INDIGENA	MUY ALTO
1128	20	OAXACA	13	SANTO DOMINGO TEHUANTEPEC	13-SANTO DOMINGO TEHUANTEPEC	125	20125	SAN CARLOS YAUTEPEC	B	MUNICIPIO INDIGENA	ALTO

1129	20	OAXACA	7	MAHUATLAN DE PORFIRIO DIAZ	7-MAHUATLAN DE PORFIRIO DIAZ	126	20126	SAN CRISTÓBAL AMATLÁN	A	MUNICIPIO INDIGENA	MUY ALTO
1130	20	OAXACA	4	HEROICA CIUDAD DE TLAXIACO	4-HEROICA CIUDAD DE TLAXIACO	127	20127	SAN CRISTÓBAL AMOLTEPEC	A	MUNICIPIO INDIGENA	MUY ALTO
1131	20	OAXACA	6	IXTLAN DE JUAREZ	6-IXTLAN DE JUAREZ	128	20128	SAN CRISTÓBAL LACHIRIOAG	A	MUNICIPIO INDIGENA	MEDIO
1133	20	OAXACA	3	HEROICA CIUDAD DE JUCHITAN DE ZARAGOZA	3-HEROICA CIUDAD DE JUCHITAN DE ZARAGOZA	130	20130	SAN DIONISIO DEL MAR	A	MUNICIPIO INDIGENA	ALTO
1134	20	OAXACA	15	TLACOLULA DE MATAMOROS	15-TLACOLULA DE MATAMOROS	131	20131	SAN DIONISIO OCOTEPEC	A	MUNICIPIO INDIGENA	ALTO
1136	20	OAXACA	4	HEROICA CIUDAD DE TLAXIACO	4-HEROICA CIUDAD DE TLAXIACO	133	20133	SAN ESTEBAN ATATLAHUCA	A	MUNICIPIO INDIGENA	ALTO
1137	20	OAXACA	10	SAN JUAN BAUTISTA TUXTEPEC	10-SAN JUAN BAUTISTA TUXTEPEC	134	20134	SAN FELIPE JALAPA DE DÍAZ	A	MUNICIPIO INDIGENA	MUY ALTO

1139	20	OAXACA	10	SAN JUAN BAUTISTA TUXTEPEC	10-SAN JUAN BAUTISTA TUXTEPEC	136	20136	SAN FELIPE USILA	A	MUNICIPIO INDIGENA	ALTO
1141	20	OAXACA	6	IXTLAN DE JUAREZ	6-IXTLAN DE JUAREZ	138	20138	SAN FRANCISCO CAJONOS	A	MUNICIPIO INDIGENA	ALTO
1145	20	OAXACA	5	HUAUTLA DE JIMENEZ	5-HUAUTLA DE JIMENEZ	142	20142	SAN FRANCISCO HUEHUETLÁN	A	MUNICIPIO INDIGENA	ALTO
1149	20	OAXACA	7	MAHUATLAN DE PORFIRIO DIAZ	7-MAHUATLAN DE PORFIRIO DIAZ	146	20146	SAN FRANCISCO LOGUECHE	A	MUNICIPIO INDIGENA	ALTO
1151	20	OAXACA	7	MAHUATLAN DE PORFIRIO DIAZ	7-MAHUATLAN DE PORFIRIO DIAZ	148	20148	SAN FRANCISCO OZOLOTEPEC	A	MUNICIPIO INDIGENA	MUY ALTO
1155	20	OAXACA	2	HEROICA CIUDAD DE HUAJUAPAN DE LEON	2-HEROICA CIUDAD DE HUAJUAPAN DE LEON	152	20152	SAN FRANCISCO TLAPANCINGO	A	MUNICIPIO INDIGENA	MUY ALTO
1157	20	OAXACA	7	MAHUATLAN DE PORFIRIO DIAZ	7-MAHUATLAN DE PORFIRIO DIAZ	154	20154	SAN ILDEFONSO AMATLÁN	B	MUNICIPIO INDIGENA	ALTO
1159	20	OAXACA	6	IXTLAN DE JUAREZ	6-IXTLAN DE JUAREZ	156	20156	SAN ILDEFONSO VILLA ALTA	A	MUNICIPIO INDIGENA	MEDIO
1166	20	OAXACA	5	HUAUTLA DE JIMENEZ	5-HUAUTLA DE JIMENEZ	163	20163	SAN JERÓNIMO TECOÁTL	A	MUNICIPIO INDIGENA	MUY ALTO
1167	20	OAXACA	2	HEROICA CIUDAD DE HUAJUAPAN DE LEON	2-HEROICA CIUDAD DE HUAJUAPAN DE LEON	164	20164	SAN JORGE NUCHITA	A	MUNICIPIO INDIGENA	ALTO
1169	20	OAXACA	10	SAN JUAN BAUTISTA TUXTEPEC	10-SAN JUAN BAUTISTA TUXTEPEC	166	20166	SAN JOSÉ CHILTEPEC	B	MUNICIPIO INDIGENA	MEDIO
1172	20	OAXACA	10	SAN JUAN BAUTISTA TUXTEPEC	10-SAN JUAN BAUTISTA TUXTEPEC	169	20169	SAN JOSÉ INDEPENDENCIA	A	MUNICIPIO INDIGENA	MUY ALTO
1173	20	OAXACA	7	MAHUATLAN DE PORFIRIO DIAZ	7-MAHUATLAN DE PORFIRIO DIAZ	170	20170	SAN JOSÉ LACHIGUIRI	A	MUNICIPIO INDIGENA	MUY ALTO
1174	20	OAXACA	5	HUAUTLA DE JIMENEZ	5-HUAUTLA DE JIMENEZ	171	20171	SAN JOSÉ TENANGO	A	MUNICIPIO INDIGENA	MUY ALTO
1176	20	OAXACA	6	IXTLAN DE JUAREZ	6-IXTLAN DE JUAREZ	173	20173	SAN JUAN ATEPEC	A	MUNICIPIO INDIGENA	ALTO
1178	20	OAXACA	14	TEOTITLAN DE FLORES MAGON	14-TEOTITLAN DE FLORES MAGON	175	20175	SAN JUAN BAUTISTA ATATLAHUCA	A	MUNICIPIO INDIGENA	ALTO
1185	20	OAXACA	10	SAN JUAN BAUTISTA TUXTEPEC	10-SAN JUAN BAUTISTA TUXTEPEC	182	20182	SAN JUAN BAUTISTA TLACOATZINTEPEC	A	MUNICIPIO INDIGENA	ALTO
1190	20	OAXACA	5	HUAUTLA DE JIMENEZ	5-HUAUTLA DE JIMENEZ	187	20187	SAN JUAN COATZOSPAM	A	MUNICIPIO INDIGENA	MUY ALTO
1191	20	OAXACA	12	SANTIAGO PINOTEPA NACIONAL	12-SANTIAGO PINOTEPA NACIONAL	188	20188	SAN JUAN COLORADO	A	MUNICIPIO INDIGENA	ALTO
1192	20	OAXACA	15	TLACOLULA DE MATAMOROS	15-TLACOLULA DE MATAMOROS	189	20189	SAN JUAN COMALTEPEC	A	MUNICIPIO INDIGENA	MUY ALTO
1193	20	OAXACA	10	SAN JUAN BAUTISTA TUXTEPEC	10-SAN JUAN BAUTISTA TUXTEPEC	190	20190	SAN JUAN COTZOCON	A	MUNICIPIO INDIGENA	ALTO
1197	20	OAXACA	15	TLACOLULA DE MATAMOROS	15-TLACOLULA DE MATAMOROS	194	20194	SAN JUAN DEL RÍO	A	MUNICIPIO INDIGENA	ALTO
1198	20	OAXACA	2	HEROICA CIUDAD DE HUAJUAPAN DE LEON	2-HEROICA CIUDAD DE HUAJUAPAN DE LEON	195	20195	SAN JUAN DIUXI	A	MUNICIPIO INDIGENA	MUY ALTO

1199	20	OAXACA	6	IXTLAN DE JUAREZ	6-IXTLAN DE JUAREZ	196	20196	SAN JUAN EVANGELISTA ANALCO	B	MUNICIPIO INDIGENA	MEDIO
1200	20	OAXACA	15	TLACOLULA DE MATAMOROS	15-TLACOLULA DE MATAMOROS	197	20197	SAN JUAN GUELAVIA	A	MUNICIPIO INDIGENA	ALTO
1201	20	OAXACA	3	HEROICA CIUDAD DE JUCHITAN DE ZARAGOZA	3-HEROICA CIUDAD DE JUCHITAN DE ZARAGOZA	198	20198	SAN JUAN GUICHICOVI	A	MUNICIPIO INDIGENA	ALTO
1203	20	OAXACA	15	TLACOLULA DE MATAMOROS	15-TLACOLULA DE MATAMOROS	200	20200	SAN JUAN JUQUILA MIXES	A	MUNICIPIO INDIGENA	ALTO
1204	20	OAXACA	6	IXTLAN DE JUAREZ	6-IXTLAN DE JUAREZ	201	20201	SAN JUAN JUQUILA VIJANOS	A	MUNICIPIO INDIGENA	ALTO

1205	20	OAXACA	11	SAN PEDRO MIXTEPEC	11-SAN PEDRO MIXTEPEC	202	20202	SAN JUAN LACHAO	B	MUNICIPIO INDIGENA	ALTO
1208	20	OAXACA	10	SAN JUAN BAUTISTA TUXTEPEC	10-SAN JUAN BAUTISTA TUXTEPEC	205	20205	SAN JUAN LALANA	A	MUNICIPIO INDIGENA	ALTO
1209	20	OAXACA	14	TEOTITLAN DE FLORES MAGON	14-TEOTITLAN DE FLORES MAGON	206	20206	SAN JUAN DE LOS CUÉS	B	MUNICIPIO INDIGENA	ALTO
1210	20	OAXACA	10	SAN JUAN BAUTISTA TUXTEPEC	10-SAN JUAN BAUTISTA TUXTEPEC	207	20207	SAN JUAN MAZATLÁN	A	MUNICIPIO INDIGENA	ALTO
1211	20	OAXACA	4	HEROICA CIUDAD DE TLAXIACO	4-HEROICA CIUDAD DE TLAXIACO	208	20208	SAN JUAN MIXTEPEC -D.T.O. 08	A	MUNICIPIO INDIGENA	ALTO
1212	20	OAXACA	7	MAHUATLAN DE PORFIRIO DIAZ	7-MAHUATLAN DE PORFIRIO DIAZ	209	20209	SAN JUAN MIXTEPEC -D.T.O. 26	A	MUNICIPIO INDIGENA	MUY ALTO
1213	20	OAXACA	4	HEROICA CIUDAD DE TLAXIACO	4-HEROICA CIUDAD DE TLAXIACO	210	20210	SAN JUAN NÚMI	A	MUNICIPIO INDIGENA	ALTO
1214	20	OAXACA	7	MAHUATLAN DE PORFIRIO DIAZ	7-MAHUATLAN DE PORFIRIO DIAZ	211	20211	SAN JUAN OZOLOTEPEC	A	MUNICIPIO INDIGENA	MUY ALTO
1215	20	OAXACA	6	IXTLAN DE JUAREZ	6-IXTLAN DE JUAREZ	212	20212	SAN JUAN PETLAPA	A	MUNICIPIO INDIGENA	MUY ALTO
1216	20	OAXACA	11	SAN PEDRO MIXTEPEC	11-SAN PEDRO MIXTEPEC	213	20213	SAN JUAN QUIAHUJE	A	MUNICIPIO INDIGENA	ALTO
1217	20	OAXACA	6	IXTLAN DE JUAREZ	6-IXTLAN DE JUAREZ	214	20214	SAN JUAN QUIOTEPEC	A	MUNICIPIO INDIGENA	MUY ALTO
1219	20	OAXACA	6	IXTLAN DE JUAREZ	6-IXTLAN DE JUAREZ	216	20216	SAN JUAN TABAÁ	A	MUNICIPIO INDIGENA	ALTO
1220	20	OAXACA	2	HEROICA CIUDAD DE HUAJUAPAN DE LEON	2-HEROICA CIUDAD DE HUAJUAPAN DE LEON	217	20217	SAN JUAN TAMAZOLA	A	MUNICIPIO INDIGENA	MUY ALTO
1221	20	OAXACA	4	HEROICA CIUDAD DE TLAXIACO	4-HEROICA CIUDAD DE TLAXIACO	218	20218	SAN JUAN TEITA	A	MUNICIPIO INDIGENA	ALTO
1223	20	OAXACA	14	TEOTITLAN DE FLORES MAGON	14-TEOTITLAN DE FLORES MAGON	220	20220	SAN JUAN TEPEUXILA	A	MUNICIPIO INDIGENA	ALTO
1225	20	OAXACA	6	IXTLAN DE JUAREZ	6-IXTLAN DE JUAREZ	222	20222	SAN JUAN YAEÉ	A	MUNICIPIO INDIGENA	MEDIO
1226	20	OAXACA	6	IXTLAN DE JUAREZ	6-IXTLAN DE JUAREZ	223	20223	SAN JUAN YATZONA	A	MUNICIPIO INDIGENA	BAJO
1228	20	OAXACA	12	SANTIAGO PINOTEPA NACIONAL	12-SANTIAGO PINOTEPA NACIONAL	225	20225	SAN LORENZO	A	MUNICIPIO INDIGENA	MUY ALTO
1231	20	OAXACA	5	HUAUTLA DE JIMENEZ	5-HUAUTLA DE JIMENEZ	228	20228	SAN LORENZO CUAUNECULTITLA	A	MUNICIPIO INDIGENA	MUY ALTO
1232	20	OAXACA	7	MAHUATLAN DE PORFIRIO DIAZ	7-MAHUATLAN DE PORFIRIO DIAZ	229	20229	SAN LORENZO TEXMELUCAN	A	MUNICIPIO INDIGENA	MUY ALTO
1234	20	OAXACA	15	TLACOLULA DE MATAMOROS	15-TLACOLULA DE MATAMOROS	231	20231	SAN LUCAS CAMOTLÁN	A	MUNICIPIO INDIGENA	MUY ALTO
1235	20	OAXACA	10	SAN JUAN BAUTISTA TUXTEPEC	10-SAN JUAN BAUTISTA TUXTEPEC	232	20232	SAN LUCAS OJITLÁN	A	MUNICIPIO INDIGENA	MUY ALTO
1236	20	OAXACA	15	TLACOLULA DE MATAMOROS	15-TLACOLULA DE MATAMOROS	233	20233	SAN LUCAS QUIAVINI	A	MUNICIPIO INDIGENA	MUY ALTO
1237	20	OAXACA	5	HUAUTLA DE JIMENEZ	5-HUAUTLA DE JIMENEZ	234	20234	SAN LUCAS ZOQUIÁPAM	A	MUNICIPIO INDIGENA	MUY ALTO
1239	20	OAXACA	7	MAHUATLAN DE PORFIRIO DIAZ	7-MAHUATLAN DE PORFIRIO DIAZ	236	20236	SAN MARCIAL OZOLOTEPEC	A	MUNICIPIO INDIGENA	MUY ALTO
1243	20	OAXACA	4	HEROICA CIUDAD DE TLAXIACO	4-HEROICA CIUDAD DE TLAXIACO	240	20240	SAN MARTÍN ITUNYOSO	A	MUNICIPIO INDIGENA	MUY ALTO

1245	20	OAXACA	4	HEROICA CIUDAD DE TLAXIACO	4-HEROICA CIUDAD DE TLAXIACO	242	20242	SAN MARTÍN PERAS	A	MUNICIPIO INDIGENA	MUY ALTO
1247	20	OAXACA	14	TEOTITLAN DE FLORES MAGON	14-TEOTITLAN DE FLORES MAGON	244	20244	SAN MARTÍN TOXPALAN	B	MUNICIPIO INDIGENA	ALTO
1249	20	OAXACA	6	IXTLAN DE JUAREZ	6-IXTLAN DE JUAREZ	246	20246	SAN MATEO CAJONOS	A	MUNICIPIO INDIGENA	ALTO
1251	20	OAXACA	9	SALINA CRUZ	9-SALINA CRUZ	248	20248	SAN MATEO DEL MAR	A	MUNICIPIO INDIGENA	MUY ALTO

1252	20	OAXACA	5	HUAUTLA DE JIMENEZ	5-HUAUTLA DE JIMENEZ	249	20249	SAN MATEO YOLOXOCHITLÁN	A	MUNICIPIO INDIGENA	ALTO
1255	20	OAXACA	4	HEROICA CIUDAD DE TLAXIACO	4-HEROICA CIUDAD DE TLAXIACO	252	20252	SAN MATEO PENASCO	A	MUNICIPIO INDIGENA	MUY ALTO
1260	20	OAXACA	6	IXTLAN DE JUAREZ	6-IXTLAN DE JUAREZ	257	20257	SAN MELCHOR BETAZA	A	MUNICIPIO INDIGENA	ALTO
1262	20	OAXACA	2	HEROICA CIUDAD DE HUAJUAPAN DE LEON	2-HEROICA CIUDAD DE HUAJUAPAN DE LEON	259	20259	SAN MIGUEL AHUEHUETITLÁN	A	MUNICIPIO INDIGENA	MUY ALTO
1263	20	OAXACA	6	IXTLAN DE JUAREZ	6-IXTLAN DE JUAREZ	260	20260	SAN MIGUEL ALOÁPAM	A	MUNICIPIO INDIGENA	ALTO
1267	20	OAXACA	2	HEROICA CIUDAD DE HUAJUAPAN DE LEON	2-HEROICA CIUDAD DE HUAJUAPAN DE LEON	264	20264	SAN MIGUEL CHICAHUA	A	MUNICIPIO INDIGENA	ALTO
1268	20	OAXACA	3	HEROICA CIUDAD DE JUCHITAN DE ZARAGOZA	3-HEROICA CIUDAD DE JUCHITAN DE ZARAGOZA	265	20265	SAN MIGUEL CHIMALAPA	B	MUNICIPIO INDIGENA	ALTO
1270	20	OAXACA	6	IXTLAN DE JUAREZ	6-IXTLAN DE JUAREZ	267	20267	SAN MIGUEL DEL RIO	A	MUNICIPIO INDIGENA	MEDIO
1272	20	OAXACA	4	HEROICA CIUDAD DE TLAXIACO	4-HEROICA CIUDAD DE TLAXIACO	269	20269	SAN MIGUEL EL GRANDE	A	MUNICIPIO INDIGENA	ALTO
1273	20	OAXACA	2	HEROICA CIUDAD DE HUAJUAPAN DE LEON	2-HEROICA CIUDAD DE HUAJUAPAN DE LEON	270	20270	SAN MIGUEL HUAUTLA	B	MUNICIPIO INDIGENA	MUY ALTO
1274	20	OAXACA	8	OAXACA DE JUAREZ	8-OAXACA DE JUAREZ	271	20271	SAN MIGUEL MIXTEPEC	A	MUNICIPIO INDIGENA	MUY ALTO
1275	20	OAXACA	11	SAN PEDRO MIXTEPEC	11-SAN PEDRO MIXTEPEC	272	20272	SAN MIGUEL PANIXTLAHUACA	A	MUNICIPIO INDIGENA	ALTO
1277	20	OAXACA	2	HEROICA CIUDAD DE HUAJUAPAN DE LEON	2-HEROICA CIUDAD DE HUAJUAPAN DE LEON	274	20274	SAN MIGUEL PIEDRAS	B	MUNICIPIO INDIGENA	MUY ALTO
1278	20	OAXACA	15	TLACOLULA DE MATAMOROS	15-TLACOLULA DE MATAMOROS	275	20275	SAN MIGUEL QUETZALTEPEC	A	MUNICIPIO INDIGENA	ALTO
1279	20	OAXACA	14	TEOTITLAN DE FLORES MAGON	14-TEOTITLAN DE FLORES MAGON	276	20276	SAN MIGUEL SANTA FLOR	A	MUNICIPIO INDIGENA	MUY ALTO
1281	20	OAXACA	10	SAN JUAN BAUTISTA TUXTEPEC	10-SAN JUAN BAUTISTA TUXTEPEC	278	20278	SAN MIGUEL SOYALTEPEC	A	MUNICIPIO INDIGENA	ALTO
1282	20	OAXACA	7	MAHUATLAN DE PORFIRIO DIAZ	7-MAHUATLAN DE PORFIRIO DIAZ	279	20279	SAN MIGUEL SUCHIXTEPEC	A	MUNICIPIO INDIGENA	ALTO
1283	20	OAXACA	6	IXTLAN DE JUAREZ	6-IXTLAN DE JUAREZ	280	20280	VILLA TALEA DE CASTRO	A	MUNICIPIO INDIGENA	MEDIO
1285	20	OAXACA	9	SALINA CRUZ	9-SALINA CRUZ	282	20282	SAN MIGUEL TENANGO	B	MUNICIPIO INDIGENA	ALTO
1287	20	OAXACA	8	OAXACA DE JUAREZ	8-OAXACA DE JUAREZ	284	20284	SAN MIGUEL TILQUIAPAM	A	MUNICIPIO INDIGENA	MUY ALTO
1288	20	OAXACA	12	SANTIAGO PINOTEPA NACIONAL	12-SANTIAGO PINOTEPA NACIONAL	285	20285	SAN MIGUEL TLACAMAMA	B	MUNICIPIO INDIGENA	ALTO
1291	20	OAXACA	6	IXTLAN DE JUAREZ	6-IXTLAN DE JUAREZ	288	20288	SAN MIGUEL YOTAO	A	MUNICIPIO INDIGENA	ALTO
1299	20	OAXACA	6	IXTLAN DE JUAREZ	6-IXTLAN DE JUAREZ	296	20296	SAN PABLO MACULTIANGUIS	A	MUNICIPIO INDIGENA	ALTO
1300	20	OAXACA	4	HEROICA CIUDAD DE TLAXIACO	4-HEROICA CIUDAD DE TLAXIACO	297	20297	SAN PABLO TIJALTEPEC	A	MUNICIPIO INDIGENA	MUY ALTO
1301	20	OAXACA	15	TLACOLULA DE MATAMOROS	15-TLACOLULA DE MATAMOROS	298	20298	SAN PABLO VILLA DE MITLA	B	MUNICIPIO INDIGENA	MEDIO
1302	20	OAXACA	6	IXTLAN DE JUAREZ	6-IXTLAN DE JUAREZ	299	20299	SAN PABLO YAGANIZA	A	MUNICIPIO INDIGENA	ALTO
1303	20	OAXACA	12	SANTIAGO PINOTEPA	12-SANTIAGO PINOTEPA	300	20300	SAN PEDRO AMUZGOS	A	MUNICIPIO INDIGENA	ALTO

				NACIONAL	NACIONAL						
1305	20	OAXACA	12	SANTIAGO PINOTEPA NACIONAL	12-SANTIAGO PINOTEPA NACIONAL	302	20302	SAN PEDRO ATOYAC	A	MUNICIPIO INDIGENA	MUY ALTO
1306	20	OAXACA	6	IXTLAN DE JUAREZ	6-IXTLAN DE JUAREZ	303	20303	SAN PEDRO CAJONOS	A	MUNICIPIO INDIGENA	ALTO
1308	20	OAXACA	1	CIUDAD IXTEPEC	1-CIUDAD IXTEPEC	305	20305	SAN PEDRO COMITANCILLO	A	MUNICIPIO INDIGENA	BAJO
1309	20	OAXACA	7	MAHUATLAN DE PORFIRIO DIAZ	7-MAHUATLAN DE PORFIRIO DIAZ	306	20306	SAN PEDRO EL ALTO	A	MUNICIPIO INDIGENA	MUY ALTO
1311	20	OAXACA	9	SALINA CRUZ	9-SALINA CRUZ	308	20308	SAN PEDRO HUILOTEPEC	A	MUNICIPIO INDIGENA	ALTO
1312	20	OAXACA	10	SAN JUAN BAUTISTA TUXTEPEC	10-SAN JUAN BAUTISTA TUXTEPEC	309	20309	SAN PEDRO IXCATLÁN	A	MUNICIPIO INDIGENA	MUY ALTO
1314	20	OAXACA	14	TEOTITLAN DE FLORES MAGON	14-TEOTITLAN DE FLORES MAGON	311	20311	SAN PEDRO JALTEPETONGO	A	MUNICIPIO INDIGENA	MUY ALTO
1315	20	OAXACA	12	SANTIAGO PINOTEPA NACIONAL	12-SANTIAGO PINOTEPA NACIONAL	312	20312	SAN PEDRO JICAYÁN	A	MUNICIPIO INDIGENA	MUY ALTO
1316	20	OAXACA	14	TEOTITLAN DE FLORES MAGON	14-TEOTITLAN DE FLORES MAGON	313	20313	SAN PEDRO JOCOTIPAC	A	MUNICIPIO INDIGENA	ALTO
1318	20	OAXACA	8	OAXACA DE JUAREZ	8-OAXACA DE JUAREZ	315	20315	SAN PEDRO MÁRTIR	A	MUNICIPIO INDIGENA	MUY ALTO
1322	20	OAXACA	7	MAHUATLAN DE PORFIRIO DIAZ	7-MAHUATLAN DE PORFIRIO DIAZ	319	20319	SAN PEDRO MIXTEPEC -D.T.O. 26-	A	MUNICIPIO INDIGENA	ALTO
1323	20	OAXACA	4	HEROICA CIUDAD DE TLAXIACO	4-HEROICA CIUDAD DE TLAXIACO	320	20320	SAN PEDRO MOLINOS	A	MUNICIPIO INDIGENA	ALTO
1325	20	OAXACA	5	HUAUTLA DE JIMENEZ	5-HUAUTLA DE JIMENEZ	322	20322	SAN PEDRO OCOPETATILLO	A	MUNICIPIO INDIGENA	MUY ALTO
1326	20	OAXACA	15	TLACOLULA DE MATAMOROS	15-TLACOLULA DE MATAMOROS	323	20323	SAN PEDRO OCOTEPEC	A	MUNICIPIO INDIGENA	ALTO
1328	20	OAXACA	15	TLACOLULA DE MATAMOROS	15-TLACOLULA DE MATAMOROS	325	20325	SAN PEDRO QUIATONI	A	MUNICIPIO INDIGENA	ALTO
1329	20	OAXACA	14	TEOTITLAN DE FLORES MAGON	14-TEOTITLAN DE FLORES MAGON	326	20326	SAN PEDRO SOCHIÁPAM	A	MUNICIPIO INDIGENA	MUY ALTO
1334	20	OAXACA	2	HEROICA CIUDAD DE HUAJUAPAN DE LEON	2-HEROICA CIUDAD DE HUAJUAPAN DE LEON	331	20331	SAN PEDRO TIDÁÁ	B	MUNICIPIO INDIGENA	ALTO
1338	20	OAXACA	6	IXTLAN DE JUAREZ	6-IXTLAN DE JUAREZ	335	20335	SAN PEDRO YANERI	A	MUNICIPIO INDIGENA	ALTO
1339	20	OAXACA	6	IXTLAN DE JUAREZ	6-IXTLAN DE JUAREZ	336	20336	SAN PEDRO YÓLOX	A	MUNICIPIO INDIGENA	ALTO
1340	20	OAXACA	15	TLACOLULA DE MATAMOROS	15-TLACOLULA DE MATAMOROS	337	20337	SAN PEDRO Y SAN PABLO AYUTLA	A	MUNICIPIO INDIGENA	MUY ALTO
1346	20	OAXACA	15	TLACOLULA DE MATAMOROS	15-TLACOLULA DE MATAMOROS	343	20343	SAN SEBASTIÁN ABASOLO	B	MUNICIPIO INDIGENA	ALTO
1349	20	OAXACA	4	HEROICA CIUDAD DE TLAXIACO	4-HEROICA CIUDAD DE TLAXIACO	346	20346	SAN SEBASTIÁN NICANANDUTA	A	MUNICIPIO INDIGENA	ALTO
1351	20	OAXACA	4	HEROICA CIUDAD DE TLAXIACO	4-HEROICA CIUDAD DE TLAXIACO	348	20348	SAN SEBASTIÁN TECOMAXTLAHUACA	B	MUNICIPIO INDIGENA	ALTO
1352	20	OAXACA	15	TLACOLULA DE MATAMOROS	15-TLACOLULA DE MATAMOROS	349	20349	SAN SEBASTIÁN TEITIPAC	B	MUNICIPIO INDIGENA	ALTO
1355	20	OAXACA	2	HEROICA CIUDAD DE HUAJUAPAN DE LEON	2-HEROICA CIUDAD DE HUAJUAPAN DE LEON	352	20352	SAN SIMÓN ZAHUATLÁN	A	MUNICIPIO INDIGENA	MUY ALTO
1357	20	OAXACA	5	HUAUTLA DE JIMENEZ	5-HUAUTLA DE JIMENEZ	354	20354	SANTA ANA ATEIXTLAHUACA	A	MUNICIPIO INDIGENA	MUY ALTO
1358	20	OAXACA	14	TEOTITLAN DE FLORES MAGON	14-TEOTITLAN DE FLORES MAGON	355	20355	SANTA ANA CUAUHTÉMOC	A	MUNICIPIO INDIGENA	MUY ALTO
1359	20	OAXACA	15	TLACOLULA DE MATAMOROS	15-TLACOLULA DE MATAMOROS	356	20356	SANTA ANA DEL VALLE	A	MUNICIPIO INDIGENA	MEDIO
1362	20	OAXACA	6	IXTLAN DE JUAREZ	6-IXTLAN DE JUAREZ	359	20359	SANTA ANA YARENI	A	MUNICIPIO INDIGENA	ALTO
1363	20	OAXACA	8	OAXACA DE JUAREZ	8-OAXACA DE JUAREZ	360	20360	SANTA ANA ZEGACHE	B	MUNICIPIO INDIGENA	ALTO
1364	20	OAXACA	7	MAHUATLAN DE PORFIRIO DIAZ	7-MAHUATLAN DE PORFIRIO DIAZ	361	20361	SANTA CATALINA QUIERI	A	MUNICIPIO INDIGENA	ALTO
1368	20	OAXACA	6	IXTLAN DE JUAREZ	6-IXTLAN DE JUAREZ	365	20365	SANTA CATERINA LACHATAO	B	MUNICIPIO INDIGENA	ALTO

1370	20	OAXACA	12	SANTIAGO PINOTEPA NACIONAL	12-SANTIAGO PINOTEPA NACIONAL	367	20367	SANTA CATARINA MECHOACÁN	A	MUNICIPIO INDIGENA	MUY ALTO
1374	20	OAXACA	4	HEROICA CIUDAD DE TLAXIACO	4-HEROICA CIUDAD DE TLAXIACO	371	20371	SANTA CATARINA TICUÁ	A	MUNICIPIO INDIGENA	ALTO
1375	20	OAXACA	4	HEROICA CIUDAD DE TLAXIACO	4-HEROICA CIUDAD DE TLAXIACO	372	20372	SANTA CATARINA YOSONOTÚ	A	MUNICIPIO INDIGENA	MUY ALTO
1377	20	OAXACA	5	HUAUTLA DE JIMENEZ	5-HUAUTLA DE JIMENEZ	374	20374	SANTA CRUZ ACATEPEC	A	MUNICIPIO INDIGENA	MUY ALTO
1382	20	OAXACA	4	HEROICA CIUDAD DE TLAXIACO	4-HEROICA CIUDAD DE TLAXIACO	379	20379	SANTA CRUZ NUNDACO	A	MUNICIPIO INDIGENA	MUY ALTO
1383	20	OAXACA	15	TLACOLULA DE MATAMOROS	15-TLACOLULA DE MATAMOROS	380	20380	SANTA CRUZ PAPALUTLA	B	MUNICIPIO INDIGENA	ALTO
1385	20	OAXACA	4	HEROICA CIUDAD DE TLAXIACO	4-HEROICA CIUDAD DE TLAXIACO	382	20382	SANTA CRUZ TACAHUA	B	MUNICIPIO INDIGENA	MUY ALTO
1387	20	OAXACA	7	MAHUATLAN DE PORFIRIO DIAZ	7-MAHUATLAN DE PORFIRIO DIAZ	384	20384	SANTA CRUZ XITLA	A	MUNICIPIO INDIGENA	MUY ALTO
1389	20	OAXACA	7	MAHUATLAN DE PORFIRIO DIAZ	7-MAHUATLAN DE PORFIRIO DIAZ	386	20386	SANTA CRUZ ZENZONTEPEC	A	MUNICIPIO INDIGENA	MUY ALTO
1392	20	OAXACA	8	OAXACA DE JUAREZ	8-OAXACA DE JUAREZ	389	20389	SANTA INÉS YATZECHÉ	A	MUNICIPIO INDIGENA	MUY ALTO
1394	20	OAXACA	7	MAHUATLAN DE PORFIRIO DIAZ	7-MAHUATLAN DE PORFIRIO DIAZ	391	20391	SANTA LUCÍA MAHUATLÁN	A	MUNICIPIO INDIGENA	MUY ALTO
1395	20	OAXACA	4	HEROICA CIUDAD DE TLAXIACO	4-HEROICA CIUDAD DE TLAXIACO	392	20392	SANTA LUCÍA MONTEVERDE	A	MUNICIPIO INDIGENA	MUY ALTO
1396	20	OAXACA	8	OAXACA DE JUAREZ	8-OAXACA DE JUAREZ	393	20393	SANTA LUCÍA OCOTLÁN	A	MUNICIPIO INDIGENA	ALTO
1397	20	OAXACA	15	TLACOLULA DE MATAMOROS	15-TLACOLULA DE MATAMOROS	394	20394	SANTA MARÍA ALOTEPEC	A	MUNICIPIO INDIGENA	ALTO
1398	20	OAXACA	2	HEROICA CIUDAD DE HUAJUAPAN DE LEON	2-HEROICA CIUDAD DE HUAJUAPAN DE LEON	395	20395	SANTA MARÍA APAZCO	A	MUNICIPIO INDIGENA	MUY ALTO
1399	20	OAXACA	5	HUAUTLA DE JIMENEZ	5-HUAUTLA DE JIMENEZ	396	20396	SANTA MARÍA LA ASUNCIÓN	A	MUNICIPIO INDIGENA	MUY ALTO
1400	20	OAXACA	5	HUAUTLA DE JIMENEZ	5-HUAUTLA DE JIMENEZ	397	20397	HEROICA CIUDAD DE TLAXIACO	B	MUNICIPIO INDIGENA	MEDIO
1409	20	OAXACA	5	HUAUTLA DE JIMENEZ	5-HUAUTLA DE JIMENEZ	406	20406	SANTA MARÍA CHILCHOTLA	A	MUNICIPIO INDIGENA	MUY ALTO
1410	20	OAXACA	3	HEROICA CIUDAD DE JUCHITAN DE ZARAGOZA	3-HEROICA CIUDAD DE JUCHITAN DE ZARAGOZA	407	20407	SANTA MARÍA CHIMALAPA	B	MUNICIPIO INDIGENA	MUY ALTO
1413	20	OAXACA	13	SANTO DOMINGO TEHUANTEPEC	13-SANTO DOMINGO TEHUANTEPEC	410	20410	SANTA MARÍA ECATEPEC	B	MUNICIPIO INDIGENA	ALTO
1414	20	OAXACA	15	TLACOLULA DE MATAMOROS	15-TLACOLULA DE MATAMOROS	411	20411	SANTA MARÍA GUELACÉ	B	MUNICIPIO INDIGENA	MEDIO
1415	20	OAXACA	13	SANTO DOMINGO TEHUANTEPEC	13-SANTO DOMINGO TEHUANTEPEC	412	20412	SANTA MARÍA GUIENAGATI	A	MUNICIPIO INDIGENA	MUY ALTO
1417	20	OAXACA	12	SANTIAGO PINOTEPA NACIONAL	12-SANTIAGO PINOTEPA NACIONAL	414	20414	SANTA MARÍA HUAZOLOTITLÁN	B	MUNICIPIO INDIGENA	ALTO
1420	20	OAXACA	10	SAN JUAN BAUTISTA TUXTEPEC	10-SAN JUAN BAUTISTA TUXTEPEC	417	20417	SANTA MARÍA JACATEPEC	A	MUNICIPIO INDIGENA	ALTO
1422	20	OAXACA	6	IXTLAN DE JUAREZ	6-IXTLAN DE JUAREZ	419	20419	SANTA MARÍA JALTIANGUIS	A	MUNICIPIO INDIGENA	MEDIO
1423	20	OAXACA	7	MAHUATLAN DE PORFIRIO DIAZ	7-MAHUATLAN DE PORFIRIO DIAZ	420	20420	SANTA MARÍA LACHIXIÓ	A	MUNICIPIO INDIGENA	ALTO
1425	20	OAXACA	2	HEROICA CIUDAD DE HUAJUAPAN DE LEON	2-HEROICA CIUDAD DE HUAJUAPAN DE LEON	422	20422	SANTA MARÍA NATIVITAS	B	MUNICIPIO INDIGENA	ALTO
1428	20	OAXACA	14	TEOTITLAN DE FLORES MAGON	14-TEOTITLAN DE FLORES MAGON	425	20425	SANTA MARÍA PÁPALO	A	MUNICIPIO INDIGENA	ALTO
1429	20	OAXACA	8	OAXACA DE JUAREZ	8-OAXACA DE JUAREZ	426	20426	SANTA MARÍA PEÑÓLES	A	MUNICIPIO INDIGENA	MUY ALTO

1430	20	OAXACA	3	HEROICA CIUDAD DE JUCHITAN DE ZARAGOZA	3-HEROICA CIUDAD DE JUCHITAN DE ZARAGOZA	427	20427	SANTA MARÍA PETAPA	B	MUNICIPIO INDIGENA	ALTO
1431	20	OAXACA	13	SANTO DOMINGO TEHUANTEPEC	13-SANTO DOMINGO TEHUANTEPEC	428	20428	SANTA MARÍA QUIEGOLANI	A	MUNICIPIO INDIGENA	MUY ALTO
1433	20	OAXACA	4	HEROICA CIUDAD DE TLAXIACO	4-HEROICA CIUDAD DE TLAXIACO	430	20430	SANTA MARÍA TATALTEPEC	B	MUNICIPIO INDIGENA	MUY ALTO
1435	20	OAXACA	6	IXTLAN DE JUAREZ	6-IXTLAN DE JUAREZ	432	20432	SANTA MARÍA TEMAXCALAPA	A	MUNICIPIO INDIGENA	BAJO
1436	20	OAXACA	11	SAN PEDRO MIXTEPEC	11-SAN PEDRO MIXTEPEC	433	20433	SANTA MARÍA TEMAXCALTEPEC	A	MUNICIPIO INDIGENA	MUY ALTO
1437	20	OAXACA	5	HUAUTLA DE JIMENEZ	5-HUAUTLA DE JIMENEZ	434	20434	SANTA MARÍA TEOPOXCO	A	MUNICIPIO INDIGENA	ALTO
1438	20	OAXACA	15	TLACOLULA DE MATAMOROS	15-TLACOLULA DE MATAMOROS	435	20435	SANTA MARÍA TEPANTLALI	A	MUNICIPIO INDIGENA	MUY ALTO
1439	20	OAXACA	14	TEOTITLAN DE FLORES MAGON	14-TEOTITLAN DE FLORES MAGON	436	20436	SANTA MARÍA TEXCATITLÁN	A	MUNICIPIO INDIGENA	MUY ALTO
1440	20	OAXACA	15	TLACOLULA DE MATAMOROS	15-TLACOLULA DE MATAMOROS	437	20437	SANTA MARÍA TLAHUITOLTEPEC	A	MUNICIPIO INDIGENA	ALTO
1441	20	OAXACA	14	TEOTITLAN DE FLORES MAGON	14-TEOTITLAN DE FLORES MAGON	438	20438	SANTA MARÍA TLALIXTAC	A	MUNICIPIO INDIGENA	MUY ALTO
1442	20	OAXACA	11	SAN PEDRO MIXTEPEC	11-SAN PEDRO MIXTEPEC	439	20439	SANTA MARÍA TONAMECA	B	MUNICIPIO INDIGENA	ALTO
1443	20	OAXACA	13	SANTO DOMINGO TEHUANTEPEC	13-SANTO DOMINGO TEHUANTEPEC	440	20440	SANTA MARÍA TOTOLAPILLA	B	MUNICIPIO INDIGENA	ALTO
1444	20	OAXACA	3	HEROICA CIUDAD DE JUCHITAN DE ZARAGOZA	3-HEROICA CIUDAD DE JUCHITAN DE ZARAGOZA	441	20441	SANTA MARÍA XADANI	A	MUNICIPIO INDIGENA	ALTO
1445	20	OAXACA	6	IXTLAN DE JUAREZ	6-IXTLAN DE JUAREZ	442	20442	SANTA MARÍA YALINA	A	MUNICIPIO INDIGENA	MEDIO
1446	20	OAXACA	6	IXTLAN DE JUAREZ	6-IXTLAN DE JUAREZ	443	20443	SANTA MARÍA YAVESIA	A	MUNICIPIO INDIGENA	MEDIO
1447	20	OAXACA	4	HEROICA CIUDAD DE TLAXIACO	4-HEROICA CIUDAD DE TLAXIACO	444	20444	SANTA MARÍA YOLOTEPEC	A	MUNICIPIO INDIGENA	ALTO
1448	20	OAXACA	4	HEROICA CIUDAD DE TLAXIACO	4-HEROICA CIUDAD DE TLAXIACO	445	20445	SANTA MARÍA YOSOYÚA	A	MUNICIPIO INDIGENA	ALTO
1449	20	OAXACA	4	HEROICA CIUDAD DE TLAXIACO	4-HEROICA CIUDAD DE TLAXIACO	446	20446	SANTA MARÍA YUCUHITI	A	MUNICIPIO INDIGENA	MUY ALTO
1451	20	OAXACA	7	MIHUATLAN DE PORFIRIO DIAZ	7-MIHUATLAN DE PORFIRIO DIAZ	448	20448	SANTA MARÍA ZANIZA	A	MUNICIPIO INDIGENA	MUY ALTO
1453	20	OAXACA	4	HEROICA CIUDAD DE TLAXIACO	4-HEROICA CIUDAD DE TLAXIACO	450	20450	SANTIAGO AMOLTEPEC	A	MUNICIPIO INDIGENA	MUY ALTO
1454	20	OAXACA	2	HEROICA CIUDAD DE HUAJUAPAN DE LEON	2-HEROICA CIUDAD DE HUAJUAPAN DE LEON	451	20451	SANTIAGO APOALA	A	MUNICIPIO INDIGENA	MUY ALTO
1455	20	OAXACA	8	OAXACA DE JUAREZ	8-OAXACA DE JUAREZ	452	20452	SANTIAGO APOSTOL	A	MUNICIPIO INDIGENA	MUY ALTO
1457	20	OAXACA	15	TLACOLULA DE MATAMOROS	15-TLACOLULA DE MATAMOROS	454	20454	SANTIAGO ATITLÁN	A	MUNICIPIO INDIGENA	ALTO
1459	20	OAXACA	2	HEROICA CIUDAD DE HUAJUAPAN DE LEON	2-HEROICA CIUDAD DE HUAJUAPAN DE LEON	456	20456	SANTIAGO CACALOXTEPEC	B	MUNICIPIO INDIGENA	ALTO
1460	20	OAXACA	6	IXTLAN DE JUAREZ	6-IXTLAN DE JUAREZ	457	20457	SANTIAGO CAMOTLÁN	A	MUNICIPIO INDIGENA	ALTO
1461	20	OAXACA	6	IXTLAN DE JUAREZ	6-IXTLAN DE JUAREZ	458	20458	SANTIAGO COMALTEPEC	A	MUNICIPIO INDIGENA	ALTO
1463	20	OAXACA	10	SAN JUAN BAUTISTA TUXTEPEC	10-SAN JUAN BAUTISTA TUXTEPEC	460	20460	SANTIAGO CHOÁPAM	A	MUNICIPIO INDIGENA	ALTO

1468	20	OAXACA	15	TLACOLULA DE MATAMOROS	15-TLACOLULA DE MATAMOROS	465	20465	SANTIAGO IXCUINTEPEC	A	MUNICIPIO INDIGENA	ALTO
1469	20	OAXACA	12	SANTIAGO PINOTEPA NACIONAL	12-SANTIAGO PINOTEPA NACIONAL	466	20466	SANTIAGO IXTAYUTLA	A	MUNICIPIO INDIGENA	MUY ALTO
1471	20	OAXACA	10	SAN JUAN BAUTISTA	10-SAN JUAN BAUTISTA	468	20468	SANTIAGO JOCOTEPEC	A	MUNICIPIO INDIGENA	ALTO

1472	20	OAXACA	4	HEROICA CIUDAD DE TLAXIACO	4-HEROICA CIUDAD DE TLAXIACO	469	20469	SANTIAGO JUXTLAHUACA	A	MUNICIPIO INDIGENA	ALTO
1473	20	OAXACA	13	SANTO DOMINGO TEHUANTEPEC	13-SANTO DOMINGO TEHUANTEPEC	470	20470	SANTIAGO LACHIGUIRI	A	MUNICIPIO INDIGENA	ALTO
1474	20	OAXACA	6	IXTLAN DE JUAREZ	6-IXTLAN DE JUAREZ	471	20471	SANTIAGO LALOPA	A	MUNICIPIO INDIGENA	MEDIO
1476	20	OAXACA	6	IXTLAN DE JUAREZ	6-IXTLAN DE JUAREZ	473	20473	SANTIAGO LAXOPA	A	MUNICIPIO INDIGENA	MEDIO
1478	20	OAXACA	15	TLACOLULA DE MATAMOROS	15-TLACOLULA DE MATAMOROS	475	20475	SANTIAGO MATATLÁN	A	MUNICIPIO INDIGENA	ALTO
1483	20	OAXACA	4	HEROICA CIUDAD DE TLAXIACO	4-HEROICA CIUDAD DE TLAXIACO	480	20480	SANTIAGO NUNDICHE	A	MUNICIPIO INDIGENA	ALTO
1484	20	OAXACA	4	HEROICA CIUDAD DE TLAXIACO	4-HEROICA CIUDAD DE TLAXIACO	481	20481	SANTIAGO NUYOÓ	A	MUNICIPIO INDIGENA	MUY ALTO
1493	20	OAXACA	5	HUAUTLA DE JIMENEZ	5-HUAUTLA DE JIMENEZ	490	20490	SANTIAGO TEXCALCINGO	A	MUNICIPIO INDIGENA	ALTO
1494	20	OAXACA	7	MAHUATLAN DE PORFIRIO DIAZ	7-MAHUATLAN DE PORFIRIO DIAZ	491	20491	SANTIAGO TEXTITLÁN	B	MUNICIPIO INDIGENA	ALTO
1495	20	OAXACA	2	HEROICA CIUDAD DE HUAJUAPAN DE LEON	2-HEROICA CIUDAD DE HUAJUAPAN DE LEON	492	20492	SANTIAGO TILANTONGO	A	MUNICIPIO INDIGENA	ALTO
1497	20	OAXACA	8	OAXACA DE JUAREZ	8-OAXACA DE JUAREZ	494	20494	SANTIAGO TLAZOYALTEPEC	A	MUNICIPIO INDIGENA	MUY ALTO
1498	20	OAXACA	11	SAN PEDRO MIXTEPEC	11-SAN PEDRO MIXTEPEC	495	20495	SANTIAGO XANICA	A	MUNICIPIO INDIGENA	MUY ALTO
1500	20	OAXACA	11	SAN PEDRO MIXTEPEC	11-SAN PEDRO MIXTEPEC	497	20497	SANTIAGO YAITEPEC	A	MUNICIPIO INDIGENA	MUY ALTO
1501	20	OAXACA	10	SAN JUAN BAUTISTA TUXTEPEC	10-SAN JUAN BAUTISTA TUXTEPEC	498	20498	SANTIAGO YAVEO	B	MUNICIPIO INDIGENA	MUY ALTO
1505	20	OAXACA	15	TLACOLULA DE MATAMOROS	15-TLACOLULA DE MATAMOROS	502	20502	SANTIAGO ZACATEPEC	A	MUNICIPIO INDIGENA	MUY ALTO
1506	20	OAXACA	6	IXTLAN DE JUAREZ	6-IXTLAN DE JUAREZ	503	20503	SANTIAGO ZOOCHILA	A	MUNICIPIO INDIGENA	BAJO
1507	20	OAXACA	6	IXTLAN DE JUAREZ	6-IXTLAN DE JUAREZ	504	20504	NUEVO ZOQUIÁPAM	A	MUNICIPIO INDIGENA	ALTO
1509	20	OAXACA	15	TLACOLULA DE MATAMOROS	15-TLACOLULA DE MATAMOROS	506	20506	SANTO DOMINGO ALBARRADAS	A	MUNICIPIO INDIGENA	ALTO
1512	20	OAXACA	11	SAN PEDRO MIXTEPEC	11-SAN PEDRO MIXTEPEC	509	20509	SANTO DOMINGO DE MORELOS	A	MUNICIPIO INDIGENA	MUY ALTO
1514	20	OAXACA	2	HEROICA CIUDAD DE HUAJUAPAN DE LEON	2-HEROICA CIUDAD DE HUAJUAPAN DE LEON	511	20511	SANTO DOMINGO NUXAA	A	MUNICIPIO INDIGENA	ALTO
1515	20	OAXACA	7	MAHUATLAN DE PORFIRIO DIAZ	7-MAHUATLAN DE PORFIRIO DIAZ	512	20512	SANTO DOMINGO OZOLOTEPEC	A	MUNICIPIO INDIGENA	ALTO
1516	20	OAXACA	3	HEROICA CIUDAD DE JUCHITAN DE ZARAGOZA	3-HEROICA CIUDAD DE JUCHITAN DE ZARAGOZA	513	20513	SANTO DOMINGO PETAPA	B	MUNICIPIO INDIGENA	ALTO
1517	20	OAXACA	6	IXTLAN DE JUAREZ	6-IXTLAN DE JUAREZ	514	20514	SANTO DOMINGO ROAYAGA	A	MUNICIPIO INDIGENA	MUY ALTO
1520	20	OAXACA	15	TLACOLULA DE MATAMOROS	15-TLACOLULA DE MATAMOROS	517	20517	SANTO DOMINGO TEPUXTEPEC	A	MUNICIPIO INDIGENA	MUY ALTO
1522	20	OAXACA	8	OAXACA DE JUAREZ	8-OAXACA DE JUAREZ	519	20519	SANTO DOMINGO TOMALTEPEC	B	MUNICIPIO INDIGENA	MEDIO
1525	20	OAXACA	6	IXTLAN DE JUAREZ	6-IXTLAN DE JUAREZ	522	20522	SANTO DOMINGO XAGACÍA	A	MUNICIPIO INDIGENA	ALTO
1529	20	OAXACA	11	SAN PEDRO MIXTEPEC	11-SAN PEDRO MIXTEPEC	526	20526	SANTOS REYES NOPALA	B	MUNICIPIO INDIGENA	ALTO
1530	20	OAXACA	14	TEOTITLAN DE FLORES MAGON	14-TEOTITLAN DE FLORES MAGON	527	20527	SANTOS REYES PÁPALO	A	MUNICIPIO INDIGENA	ALTO
1531	20	OAXACA	4	HEROICA CIUDAD DE TLAXIACO	4-HEROICA CIUDAD DE TLAXIACO	528	20528	SANTOS REYES TEPEJILLO	A	MUNICIPIO INDIGENA	ALTO
1532	20	OAXACA	2	HEROICA CIUDAD DE HUAJUAPAN DE LEON	2-HEROICA CIUDAD DE HUAJUAPAN DE LEON	529	20529	SANTOS REYES YUCUNÁ	A	MUNICIPIO INDIGENA	MUY ALTO
1534	20	OAXACA	8	OAXACA DE JUAREZ	8-OAXACA DE JUAREZ	531	20531	SANTO TOMÁS MAZALTEPEC	A	MUNICIPIO INDIGENA	MEDIO

1535	20	OAXACA	4	HEROICA CIUDAD DE TLAXIACO	4-HEROICA CIUDAD DE TLAXIACO	532	20532	SANTO TOMÁS OCOTEPEC	A	MUNICIPIO INDIGENA	ALTO
1537	20	OAXACA	7	MIHUATLAN DE PORFIRIO DIAZ	7-MIHUATLAN DE PORFIRIO DIAZ	534	20534	SAN VICENTE COATLÁN	A	MUNICIPIO INDIGENA	MUY ALTO
1538	20	OAXACA	7	MIHUATLAN DE PORFIRIO DIAZ	7-MIHUATLAN DE PORFIRIO DIAZ	535	20535	SAN VICENTE LACHIXIO	A	MUNICIPIO INDIGENA	MUY ALTO
1544	20	OAXACA	6	IXTLAN DE JUAREZ	6-IXTLAN DE JUAREZ	541	20541	TANETZE DE ZARAGOZA	A	MUNICIPIO INDIGENA	ALTO
1546	20	OAXACA	11	SAN PEDRO MIXTEPEC	11-SAN PEDRO MIXTEPEC	543	20543	TATALTEPEC DE VALDÉS	A	MUNICIPIO INDIGENA	MUY ALTO
1547	20	OAXACA	6	IXTLAN DE JUAREZ	6-IXTLAN DE JUAREZ	544	20544	TECOOCUILCO DE MARCOS PÉREZ	A	MUNICIPIO INDIGENA	ALTO
1549	20	OAXACA	15	TLACOLULA DE MATAMOROS	15-TLACOLULA DE MATAMOROS	546	20546	TEOTITLÁN DEL VALLE	A	MUNICIPIO INDIGENA	ALTO
1552	20	OAXACA	2	HEROICA CIUDAD DE HUAJUAPAN DE LEON	2-HEROICA CIUDAD DE HUAJUAPAN DE LEON	549	20549	TEZOATLÁN DE SEGURA Y LUNA	B	MUNICIPIO INDIGENA	ALTO
1553	20	OAXACA	15	TLACOLULA DE MATAMOROS	15-TLACOLULA DE MATAMOROS	550	20550	SAN JERÓNIMO TLACOCUHUAYA	A	MUNICIPIO INDIGENA	ALTO
1554	20	OAXACA	15	TLACOLULA DE MATAMOROS	15-TLACOLULA DE MATAMOROS	551	20551	TLACOLULA DE MATAMOROS	B	MUNICIPIO INDIGENA	BAJO
1557	20	OAXACA	15	TLACOLULA DE MATAMOROS	15-TLACOLULA DE MATAMOROS	554	20554	TOTONTEPEC VILLA DE MORELOS	A	MUNICIPIO INDIGENA	ALTO
1560	20	OAXACA	3	HEROICA CIUDAD DE JUCHITAN DE ZARAGOZA	3-HEROICA CIUDAD DE JUCHITAN DE ZARAGOZA	557	20557	UNIÓN HIDALGO	A	MUNICIPIO INDIGENA	BAJO
1562	20	OAXACA	10	SAN JUAN BAUTISTA TUXTEPEC	10-SAN JUAN BAUTISTA TUXTEPEC	559	20559	SAN JUAN BAUTISTA VALLE NACIONAL	A	MUNICIPIO INDIGENA	ALTO
1563	20	OAXACA	15	TLACOLULA DE MATAMOROS	15-TLACOLULA DE MATAMOROS	560	20560	VILLA DÍAZ ORDAZ	A	MUNICIPIO INDIGENA	ALTO
1567	20	OAXACA	2	HEROICA CIUDAD DE HUAJUAPAN DE LEON	2-HEROICA CIUDAD DE HUAJUAPAN DE LEON	564	20564	YUTANDUCHI DE GUERRERO	A	MUNICIPIO INDIGENA	ALTO
1572	20	OAXACA	2	HEROICA CIUDAD DE HUAJUAPAN DE LEON	2-HEROICA CIUDAD DE HUAJUAPAN DE LEON	569	20569	SANTA INÉS DE ZARAGOZA	B	MUNICIPIO INDIGENA	ALTO
1578	21	PUEBLA	3	ATLIXCO	3-ATLIXCO	5	21005	ACTEOPAN	B	MUNICIPIO INDIGENA	MUY ALTO
1579	21	PUEBLA	11	ZACATLAN	11-ZACATLAN	6	21006	AHUACATLÁN	A	MUNICIPIO INDIGENA	MUY ALTO
1583	21	PUEBLA	2	AJALPAN	2-AJALPAN	10	21010	AJALPAN	B	MUNICIPIO INDIGENA	MUY ALTO
1586	21	PUEBLA	2	AJALPAN	2-AJALPAN	13	21013	ALTEPEXI	A	MUNICIPIO INDIGENA	MEDIO
1587	21	PUEBLA	5	HUAUCHINANGO	5-HUAUCHINANGO	14	21014	AMIXTLÁN	A	MUNICIPIO INDIGENA	ALTO
1590	21	PUEBLA	10	TEZIUTLAN	10-TEZIUTLAN	17	21017	ATEMPAN	B	MUNICIPIO INDIGENA	ALTO
1598	21	PUEBLA	10	TEZIUTLAN	10-TEZIUTLAN	25	21025	AYOTOXCO DE GUERRERO	B	MUNICIPIO INDIGENA	ALTO
1601	21	PUEBLA	11	ZACATLAN	11-ZACATLAN	28	21028	CAMOCUAUTLA	A	MUNICIPIO INDIGENA	MUY ALTO
1602	21	PUEBLA	11	ZACATLAN	11-ZACATLAN	29	21029	CAXHUACAN	A	MUNICIPIO INDIGENA	ALTO
1603	21	PUEBLA	11	ZACATLAN	11-ZACATLAN	30	21030	COATEPEC	A	MUNICIPIO INDIGENA	ALTO

1608	21	PUEBLA	2	AJALPAN	2-AJALPAN	35	21035	COXCATLÁN	B	MUNICIPIO INDIGENA	ALTO
1609	21	PUEBLA	2	AJALPAN	2-AJALPAN	36	21036	COYOMEAPAN	A	MUNICIPIO INDIGENA	MUY ALTO
1612	21	PUEBLA	11	ZACATLAN	11-ZACATLAN	39	21039	CUAUTEMPAN	A	MUNICIPIO INDIGENA	ALTO
1616	21	PUEBLA	10	TEZIUTLAN	10-TEZIUTLAN	43	21043	CUETZALAN DEL PROGRESO	A	MUNICIPIO INDIGENA	ALTO
1622	21	PUEBLA	11	ZACATLAN	11-ZACATLAN	49	21049	CHICONCUAUTLA	A	MUNICIPIO INDIGENA	MUY ALTO
1623	21	PUEBLA	4	CHALCHICOMULA DE SESMA	4-CHALCHICOMULA DE SESMA	50	21050	CHICHQUILA	B	MUNICIPIO INDIGENA	ALTO
1625	21	PUEBLA	1	ACATLAN	1-ACATLAN	52	21052	CHIGMECATITLÁN	A	MUNICIPIO INDIGENA	ALTO

1634	21	PUEBLA	2	AJALPAN	2-AJALPAN	61	21061	ELOXOCHITLÁN	A	MUNICIPIO INDIGENA	MUY ALTO
1641	21	PUEBLA	5	HUAUCHINANGO	5-HUAUCHINANGO	68	21068	HERMENEGILDO GALEANA	A	MUNICIPIO INDIGENA	MUY ALTO
1643	21	PUEBLA	1	ACATLAN	1-ACATLAN	70	21070	HUATLATLAUCA	A	MUNICIPIO INDIGENA	ALTO
1645	21	PUEBLA	11	ZACATLAN	11-ZACATLAN	72	21072	HUEHUETLA	A	MUNICIPIO INDIGENA	MUY ALTO
1648	21	PUEBLA	10	TEZIUTLAN	10-TEZIUTLAN	75	21075	HUEYAPAN	A	MUNICIPIO INDIGENA	ALTO
1650	21	PUEBLA	11	ZACATLAN	11-ZACATLAN	77	21077	HUEYTLALPAN	A	MUNICIPIO INDIGENA	MUY ALTO
1651	21	PUEBLA	11	ZACATLAN	11-ZACATLAN	78	21078	HUITZILAN DE SERDÁN	A	MUNICIPIO INDIGENA	MUY ALTO
1653	21	PUEBLA	11	ZACATLAN	11-ZACATLAN	80	21080	ATLEQUIZAYAN	A	MUNICIPIO INDIGENA	ALTO
1657	21	PUEBLA	11	ZACATLAN	11-ZACATLAN	84	21084	IXTEPEC	A	MUNICIPIO INDIGENA	MUY ALTO
1661	21	PUEBLA	11	ZACATLAN	11-ZACATLAN	88	21088	JONOTLA	A	MUNICIPIO INDIGENA	ALTO
1662	21	PUEBLA	5	HUAUCHINANGO	5-HUAUCHINANGO	89	21089	JOPALA	A	MUNICIPIO INDIGENA	ALTO
1673	21	PUEBLA	5	HUAUCHINANGO	5-HUAUCHINANGO	100	21100	NAUPAN	A	MUNICIPIO INDIGENA	ALTO
1680	21	PUEBLA	11	ZACATLAN	11-ZACATLAN	107	21107	OLINTLA	A	MUNICIPIO INDIGENA	MUY ALTO
1682	21	PUEBLA	5	HUAUCHINANGO	5-HUAUCHINANGO	109	21109	PAHUATLÁN	B	MUNICIPIO INDIGENA	ALTO
1684	21	PUEBLA	5	HUAUCHINANGO	5-HUAUCHINANGO	111	21111	PANTEPEC	B	MUNICIPIO INDIGENA	ALTO
1693	21	PUEBLA	2	AJALPAN	2-AJALPAN	120	21120	SAN ANTONIO CAÑADA	B	MUNICIPIO INDIGENA	ALTO
1696	21	PUEBLA	5	HUAUCHINANGO	5-HUAUCHINANGO	123	21123	SAN FELIPE TEPATLÁN	A	MUNICIPIO INDIGENA	MUY ALTO
1697	21	PUEBLA	2	AJALPAN	2-AJALPAN	124	21124	SAN GABRIEL CHILAC	A	MUNICIPIO INDIGENA	ALTO
1700	21	PUEBLA	1	ACATLAN	1-ACATLAN	127	21127	SAN JERÓNIMO XAYACATLÁN	A	MUNICIPIO INDIGENA	ALTO
1702	21	PUEBLA	2	AJALPAN	2-AJALPAN	129	21129	SAN JOSÉ MIAHUATLÁN	A	MUNICIPIO INDIGENA	ALTO
1718	21	PUEBLA	2	AJALPAN	2-AJALPAN	145	21145	SAN SEBASTIÁN TLACOTEPEC	A	MUNICIPIO INDIGENA	MUY ALTO
1719	21	PUEBLA	1	ACATLAN	1-ACATLAN	146	21146	SANTA CATARINA TLALTEMPAN	A	MUNICIPIO INDIGENA	ALTO
1732	21	PUEBLA	1	ACATLAN	1-ACATLAN	159	21159	TEOPANTLÁN	A	MUNICIPIO INDIGENA	MUY ALTO
1735	21	PUEBLA	11	ZACATLAN	11-ZACATLAN	162	21162	TEPANGO DE RODRIGUEZ	A	MUNICIPIO INDIGENA	MUY ALTO
1740	21	PUEBLA	11	ZACATLAN	11-ZACATLAN	167	21167	TEPETZINTLA	A	MUNICIPIO INDIGENA	MUY ALTO
1756	21	PUEBLA	5	HUAUCHINANGO	5-HUAUCHINANGO	183	21183	TLAOLA	A	MUNICIPIO INDIGENA	MUY ALTO
1757	21	PUEBLA	5	HUAUCHINANGO	5-HUAUCHINANGO	184	21184	TLAPACOYA	B	MUNICIPIO INDIGENA	ALTO

1765	21	PUEBLA	11	ZACATLAN	11-ZACATLAN	192	21192	TUZAMAPAN DE GALEANA	A	MUNICIPIO INDIGENA	ALTO
1768	21	PUEBLA	2	AJALPAN	2-AJALPAN	195	21195	VICENTE GUERRERO	B	MUNICIPIO INDIGENA	MUY ALTO
1769	21	PUEBLA	1	ACATLAN	1-ACATLAN	196	21196	XAYACATLÁN DE BRAVO	A	MUNICIPIO INDIGENA	ALTO
1773	21	PUEBLA	11	ZACATLAN	11-ZACATLAN	200	21200	XOCHIAPULCO	B	MUNICIPIO INDIGENA	ALTO
1775	21	PUEBLA	11	ZACATLAN	11-ZACATLAN	202	21202	XOCHITLÁN DE VICENTE SUÁREZ	A	MUNICIPIO INDIGENA	ALTO
1777	21	PUEBLA	10	TEZIUTLAN	10-TEZIUTLAN	204	21204	YAONÁHUAC	A	MUNICIPIO INDIGENA	MEDIO
1780	21	PUEBLA	10	TEZIUTLAN	10-TEZIUTLAN	207	21207	ZACAPOAXTLA	B	MUNICIPIO INDIGENA	ALTO
1783	21	PUEBLA	11	ZACATLAN	11-ZACATLAN	210	21210	ZAPOTITLÁN DE MÉNDEZ	A	MUNICIPIO INDIGENA	ALTO
1785	21	PUEBLA	11	ZACATLAN	11-ZACATLAN	212	21212	ZAUTLA	B	MUNICIPIO INDIGENA	ALTO
1786	21	PUEBLA	5	HUAUCHINANGO	5-HUAUCHINANGO	213	21213	ZIHUATEUTLA	B	MUNICIPIO	ALTO

										INDIGENA	
1787	21	PUEBLA	2	AJALPAN	2-AJALPAN	214	21214	ZINACATEPEC	A	MUNICIPIO INDIGENA	MEDIO
1788	21	PUEBLA	11	ZACATLAN	11-ZACATLAN	215	21215	ZONGOZOTLA	A	MUNICIPIO INDIGENA	ALTO
1789	21	PUEBLA	11	ZACATLAN	11-ZACATLAN	216	21216	ZOQUIAPAN	A	MUNICIPIO INDIGENA	ALTO
1790	21	PUEBLA	2	AJALPAN	2-AJALPAN	217	21217	ZOQUITLÁN	A	MUNICIPIO INDIGENA	MUY ALTO
1808	22	QUERÉTARO	2	EL MARQUES	2-EL MARQUES	18	22018	TOLIMÁN	B	MUNICIPIO INDIGENA	MEDIO
1810	23	QUINTANA ROO	3	OTHON P. BLANCO	3-OTHON P. BLANCO	2	23002	FELIPE CARRILLO PUERTO	A	MUNICIPIO INDIGENA	ALTO
1814	23	QUINTANA ROO	3	OTHON P. BLANCO	3-OTHON P. BLANCO	6	23006	JOSÉ MARÍA MORELOS	A	MUNICIPIO INDIGENA	ALTO
1815	23	QUINTANA ROO	4	SOLIDARIDAD	4-SOLIDARIDAD	7	23007	LÁZARO CÁRDENAS	A	MUNICIPIO INDIGENA	ALTO
1817	23	QUINTANA ROO	4	SOLIDARIDAD	4-SOLIDARIDAD	9	23009	TULUM	B	MUNICIPIO INDIGENA	BAJO
1818	23	QUINTANA ROO	3	OTHON P. BLANCO	3-OTHON P. BLANCO	10	23010	BACALAR	B	MUNICIPIO INDIGENA	ALTO
1822	24	SAN LUIS POTOSÍ	6	TAMAZUNCHALE	6-TAMAZUNCHALE	3	24003	AQUISMÓN	A	MUNICIPIO INDIGENA	MUY ALTO
1831	24	SAN LUIS POTOSÍ	6	TAMAZUNCHALE	6-TAMAZUNCHALE	12	24012	TANCANHUITZ	A	MUNICIPIO INDIGENA	ALTO
1833	24	SAN LUIS POTOSÍ	6	TAMAZUNCHALE	6-TAMAZUNCHALE	14	24014	COXCATLÁN	A	MUNICIPIO INDIGENA	ALTO
1837	24	SAN LUIS POTOSÍ	6	TAMAZUNCHALE	6-TAMAZUNCHALE	18	24018	HUEHUETLÁN	A	MUNICIPIO INDIGENA	ALTO
1845	24	SAN LUIS POTOSÍ	6	TAMAZUNCHALE	6-TAMAZUNCHALE	26	24026	SAN ANTONIO	A	MUNICIPIO INDIGENA	ALTO
1848	24	SAN LUIS POTOSÍ	6	TAMAZUNCHALE	6-TAMAZUNCHALE	29	24029	SAN MARTÍN CHALCHICUAUTLA	B	MUNICIPIO INDIGENA	ALTO
1850	24	SAN LUIS POTOSÍ	3	RIOVERDE	3-RIOVERDE	31	24031	SANTA CATARINA	B	MUNICIPIO INDIGENA	MUY ALTO
1856	24	SAN LUIS POTOSÍ	6	TAMAZUNCHALE	6-TAMAZUNCHALE	37	24037	TAMAZUNCHALE	B	MUNICIPIO INDIGENA	ALTO
1857	24	SAN LUIS POTOSÍ	6	TAMAZUNCHALE	6-TAMAZUNCHALE	38	24038	TAMPACÁN	B	MUNICIPIO INDIGENA	ALTO
1858	24	SAN LUIS POTOSÍ	6	TAMAZUNCHALE	6-TAMAZUNCHALE	39	24039	TAMPAMOLÓN CORONA	A	MUNICIPIO INDIGENA	ALTO
1860	24	SAN LUIS POTOSÍ	6	TAMAZUNCHALE	6-TAMAZUNCHALE	41	24041	TANLAJÁS	A	MUNICIPIO INDIGENA	ALTO
1872	24	SAN LUIS POTOSÍ	6	TAMAZUNCHALE	6-TAMAZUNCHALE	53	24053	AXTLA DE TERRAZAS	A	MUNICIPIO INDIGENA	MEDIO
1873	24	SAN LUIS POTOSÍ	6	TAMAZUNCHALE	6-TAMAZUNCHALE	54	24054	XILITLA	B	MUNICIPIO INDIGENA	ALTO
1876	24	SAN LUIS POTOSÍ	6	TAMAZUNCHALE	6-TAMAZUNCHALE	57	24057	MATLAPA	A	MUNICIPIO INDIGENA	ALTO
2106	30	VERACRUZ	18	ZONGOLICA	18-ZONGOLICA	19	30019	ASTACINGA	A	MUNICIPIO INDIGENA	MUY ALTO

2107	30	VERACRUZ	18	ZONGOLICA	18-ZONGOLICA	20	30020	ATLAHUILCO	A	MUNICIPIO INDIGENA	MUY ALTO
2114	30	VERACRUZ	14	TANTOYUCA	14-TANTOYUCA	27	30027	BENITO JUÁREZ	A	MUNICIPIO INDIGENA	ALTO
2122	30	VERACRUZ	10	PANUCO	10-PANUCO	35	30035	CITLALTÉPETL	B	MUNICIPIO INDIGENA	ALTO
2124	30	VERACRUZ	11	PAPANTLA	11-PAPANTLA	37	30037	COAHUITLÁN	A	MUNICIPIO INDIGENA	MUY ALTO
2128	30	VERACRUZ	18	ZONGOLICA	18-ZONGOLICA	41	30041	COETZALA	B	MUNICIPIO INDIGENA	ALTO
2137	30	VERACRUZ	11	PAPANTLA	11-PAPANTLA	50	30050	COXQUIHUI	A	MUNICIPIO INDIGENA	MUY ALTO
2138	30	VERACRUZ	11	PAPANTLA	11-PAPANTLA	51	30051	COYUTLA	A	MUNICIPIO INDIGENA	ALTO
2142	30	VERACRUZ	14	TANTOYUCA	14-TANTOYUCA	55	30055	CHALMA	B	MUNICIPIO INDIGENA	ALTO
2143	30	VERACRUZ	14	TANTOYUCA	14-TANTOYUCA	56	30056	CHICONAMEL	A	MUNICIPIO INDIGENA	ALTO
2145	30	VERACRUZ	14	TANTOYUCA	14-TANTOYUCA	58	30058	CHICONTEPEC	A	MUNICIPIO INDIGENA	ALTO
2150	30	VERACRUZ	14	TANTOYUCA	14-TANTOYUCA	63	30063	CHONTLA	B	MUNICIPIO INDIGENA	ALTO
2151	30	VERACRUZ	11	PAPANTLA	11-PAPANTLA	64	30064	CHUMATLÁN	A	MUNICIPIO	MUY ALTO

										INDIGENA	
2153	30	VERACRUZ	11	PAPANTLA	11-PAPANTLA	66	30066	ESPINAL	B	MUNICIPIO INDIGENA	ALTO
2154	30	VERACRUZ	11	PAPANTLA	11-PAPANTLA	67	30067	FILOMENO MATA	A	MUNICIPIO INDIGENA	MUY ALTO
2163	30	VERACRUZ	14	TANTOYUCA	14-TANTOYUCA	76	30076	ILAMATLÁN	A	MUNICIPIO INDIGENA	MUY ALTO
2165	30	VERACRUZ	14	TANTOYUCA	14-TANTOYUCA	78	30078	IXCATEPEC	A	MUNICIPIO INDIGENA	ALTO
2170	30	VERACRUZ	14	TANTOYUCA	14-TANTOYUCA	83	30083	IXHUATLÁN DE MADERO	A	MUNICIPIO INDIGENA	MUY ALTO
2185	30	VERACRUZ	18	ZONGOLICA	18-ZONGOLICA	98	30098	MAGDALENA	A	MUNICIPIO INDIGENA	ALTO
2190	30	VERACRUZ	11	PAPANTLA	11-PAPANTLA	103	30103	MECATLÁN	A	MUNICIPIO INDIGENA	MUY ALTO
2191	30	VERACRUZ	5	COSOLEACAQUE	5-COSOLEACAQUE	104	30104	MECAYAPAN	A	MUNICIPIO INDIGENA	ALTO
2197	30	VERACRUZ	18	ZONGOLICA	18-ZONGOLICA	110	30110	MIXTLA DE ALTAMIRANO	A	MUNICIPIO INDIGENA	MUY ALTO
2209	30	VERACRUZ	5	COSOLEACAQUE	5-COSOLEACAQUE	122	30122	PAJAPAN	A	MUNICIPIO INDIGENA	ALTO
2211	30	VERACRUZ	11	PAPANTLA	11-PAPANTLA	124	30124	PAPANTLA	B	MUNICIPIO INDIGENA	ALTO
2216	30	VERACRUZ	14	TANTOYUCA	14-TANTOYUCA	129	30129	PLATÓN SÁNCHEZ	B	MUNICIPIO INDIGENA	ALTO
2222	30	VERACRUZ	18	ZONGOLICA	18-ZONGOLICA	135	30135	RAFAEL DELGADO	A	MUNICIPIO INDIGENA	ALTO
2224	30	VERACRUZ	18	ZONGOLICA	18-ZONGOLICA	137	30137	LOS REYES	A	MUNICIPIO INDIGENA	MUY ALTO
2227	30	VERACRUZ	18	ZONGOLICA	18-ZONGOLICA	140	30140	SAN ANDRÉS TENEJAPAN	A	MUNICIPIO INDIGENA	ALTO
2234	30	VERACRUZ	18	ZONGOLICA	18-ZONGOLICA	147	30147	SOLEDAD ATZOMPA	A	MUNICIPIO INDIGENA	MUY ALTO
2236	30	VERACRUZ	5	COSOLEACAQUE	5-COSOLEACAQUE	149	30149	SOTEAPAN	A	MUNICIPIO INDIGENA	MUY ALTO
2242	30	VERACRUZ	14	TANTOYUCA	14-TANTOYUCA	155	30155	TANTOYUCA	B	MUNICIPIO INDIGENA	ALTO
2246	30	VERACRUZ	18	ZONGOLICA	18-ZONGOLICA	159	30159	TEHUIPANGO	A	MUNICIPIO INDIGENA	MUY ALTO
2255	30	VERACRUZ	18	ZONGOLICA	18-ZONGOLICA	168	30168	TEQUILA	A	MUNICIPIO INDIGENA	MUY ALTO
2257	30	VERACRUZ	14	TANTOYUCA	14-TANTOYUCA	170	30170	TEXCATEPEC	A	MUNICIPIO INDIGENA	MUY ALTO
2258	30	VERACRUZ	18	ZONGOLICA	18-ZONGOLICA	171	30171	TEXHUACÁN	A	MUNICIPIO INDIGENA	MUY ALTO
2267	30	VERACRUZ	14	TANTOYUCA	14-TANTOYUCA	180	30180	TLACHICHILCO	B	MUNICIPIO INDIGENA	ALTO

2271	30	VERACRUZ	18	ZONGOLICA	18-ZONGOLICA	184	30184	TLAQUILPA	A	MUNICIPIO INDIGENA	MUY ALTO
2272	30	VERACRUZ	18	ZONGOLICA	18-ZONGOLICA	185	30185	TLILAPAN	B	MUNICIPIO INDIGENA	ALTO
2282	30	VERACRUZ	18	ZONGOLICA	18-ZONGOLICA	195	30195	XOXOCOTLA	B	MUNICIPIO INDIGENA	MUY ALTO
2286	30	VERACRUZ	5	COSOLEACAQUE	5-COSOLEACAQUE	199	30199	ZARAGOZA	A	MUNICIPIO INDIGENA	MEDIO
2288	30	VERACRUZ	18	ZONGOLICA	18-ZONGOLICA	201	30201	ZONGOLICA	A	MUNICIPIO INDIGENA	MUY ALTO
2289	30	VERACRUZ	14	TANTOYUCA	14-TANTOYUCA	202	30202	ZONTECOMATLÁN DE LÓPEZ Y FUENTES	A	MUNICIPIO INDIGENA	MUY ALTO
2290	30	VERACRUZ	11	PAPANTLA	11-PAPANTLA	203	30203	ZOZOCOLCO DE HIDALGO	A	MUNICIPIO INDIGENA	MUY ALTO
2296	30	VERACRUZ	5	COSOLEACAQUE	5-COSOLEACAQUE	209	30209	TATAHUICAPAN DE JUÁREZ	A	MUNICIPIO INDIGENA	ALTO
2297	30	VERACRUZ	8	MINATITLAN	8-MINATITLAN	210	30210	UXPANAPA	B	MUNICIPIO INDIGENA	ALTO
2299	30	VERACRUZ	4	COSAMALOAPAN DE CARPIO	4-COSAMALOAPAN DE CARPIO	212	30212	SANTIAGO SOCHIAAPAN	A	MUNICIPIO INDIGENA	ALTO
2300	31	YUCATÁN	3	TICUL	3-TICUL	1	31001	ABALÁ	A	MUNICIPIO INDIGENA	ALTO
2301	31	YUCATÁN	2	PROGRESO	2-PROGRESO	2	31002	ACANCEH	A	MUNICIPIO INDIGENA	MEDIO
2302	31	YUCATÁN	3	TICUL	3-TICUL	3	31003	AKIL	A	MUNICIPIO INDIGENA	ALTO

2303	31	YUCATÁN	2	PROGRESO	2-PROGRESO	4	31004	BACA	B	MUNICIPIO INDIGENA	MEDIO
2304	31	YUCATÁN	2	PROGRESO	2-PROGRESO	5	31005	BOKOBÁ	A	MUNICIPIO INDIGENA	MEDIO
2305	31	YUCATÁN	4	VALLADOLID	4-VALLADOLID	6	31006	BUCTZOTZ	B	MUNICIPIO INDIGENA	MEDIO
2306	31	YUCATÁN	2	PROGRESO	2-PROGRESO	7	31007	CACALCHÉN	B	MUNICIPIO INDIGENA	MEDIO
2307	31	YUCATÁN	4	VALLADOLID	4-VALLADOLID	8	31008	CALOTMUL	A	MUNICIPIO INDIGENA	ALTO
2308	31	YUCATÁN	2	PROGRESO	2-PROGRESO	9	31009	CANSAHCAB	B	MUNICIPIO INDIGENA	ALTO
2309	31	YUCATÁN	3	TICUL	3-TICUL	10	31010	CANTAMAYEC	A	MUNICIPIO INDIGENA	MUY ALTO
2311	31	YUCATÁN	4	VALLADOLID	4-VALLADOLID	12	31012	CENOTILLO	B	MUNICIPIO INDIGENA	ALTO
2313	31	YUCATÁN	4	VALLADOLID	4-VALLADOLID	14	31014	CUNCUNUL	A	MUNICIPIO INDIGENA	ALTO
2314	31	YUCATÁN	3	TICUL	3-TICUL	15	31015	CUZAMÁ	A	MUNICIPIO INDIGENA	ALTO
2315	31	YUCATÁN	3	TICUL	3-TICUL	16	31016	CHACSINKÍN	A	MUNICIPIO INDIGENA	ALTO
2316	31	YUCATÁN	4	VALLADOLID	4-VALLADOLID	17	31017	CHANKOM	A	MUNICIPIO INDIGENA	ALTO
2317	31	YUCATÁN	3	TICUL	3-TICUL	18	31018	CHAPAB	A	MUNICIPIO INDIGENA	ALTO
2318	31	YUCATÁN	4	VALLADOLID	4-VALLADOLID	19	31019	CHEMAX	A	MUNICIPIO INDIGENA	MUY ALTO
2320	31	YUCATÁN	4	VALLADOLID	4-VALLADOLID	21	31021	CHICHIMILÁ	A	MUNICIPIO INDIGENA	ALTO
2321	31	YUCATÁN	4	VALLADOLID	4-VALLADOLID	22	31022	CHIKINDZONOT	A	MUNICIPIO INDIGENA	MUY ALTO
2322	31	YUCATÁN	3	TICUL	3-TICUL	23	31023	CHOCHOLÁ	B	MUNICIPIO INDIGENA	MEDIO
2323	31	YUCATÁN	3	TICUL	3-TICUL	24	31024	CHUMAYEL	A	MUNICIPIO INDIGENA	ALTO
2324	31	YUCATÁN	3	TICUL	3-TICUL	25	31025	DZÁN	A	MUNICIPIO INDIGENA	ALTO
2325	31	YUCATÁN	2	PROGRESO	2-PROGRESO	26	31026	DZEMUL	B	MUNICIPIO INDIGENA	MEDIO
2329	31	YUCATÁN	4	VALLADOLID	4-VALLADOLID	30	31030	DZITÁS	A	MUNICIPIO INDIGENA	ALTO

2330	31	YUCATÁN	4	VALLADOLID	4-VALLADOLID	31	31031	DZONCAUICH	A	MUNICIPIO INDIGENA	ALTO
2331	31	YUCATÁN	4	VALLADOLID	4-VALLADOLID	32	31032	ESPITA	A	MUNICIPIO INDIGENA	ALTO
2332	31	YUCATÁN	3	TICUL	3-TICUL	33	31033	HALACHÓ	A	MUNICIPIO INDIGENA	ALTO
2333	31	YUCATÁN	2	PROGRESO	2-PROGRESO	34	31034	HOCABÁ	A	MUNICIPIO INDIGENA	ALTO
2334	31	YUCATÁN	2	PROGRESO	2-PROGRESO	35	31035	HOCTÚN	B	MUNICIPIO INDIGENA	ALTO
2335	31	YUCATÁN	3	TICUL	3-TICUL	36	31036	HOMÚN	A	MUNICIPIO INDIGENA	ALTO
2336	31	YUCATÁN	3	TICUL	3-TICUL	37	31037	HUHÍ	A	MUNICIPIO INDIGENA	ALTO
2337	31	YUCATÁN	2	PROGRESO	2-PROGRESO	38	31038	HUNUCMÁ	B	MUNICIPIO INDIGENA	MEDIO
2339	31	YUCATÁN	4	VALLADOLID	4-VALLADOLID	40	31040	IZAMAL	B	MUNICIPIO INDIGENA	MEDIO
2340	31	YUCATÁN	2	PROGRESO	2-PROGRESO	41	31041	KANASÍN	B	MUNICIPIO INDIGENA	BAJO
2341	31	YUCATÁN	4	VALLADOLID	4-VALLADOLID	42	31042	KANTUNIL	A	MUNICIPIO INDIGENA	ALTO
2342	31	YUCATÁN	4	VALLADOLID	4-VALLADOLID	43	31043	KAUA	A	MUNICIPIO INDIGENA	ALTO
2343	31	YUCATÁN	2	PROGRESO	2-PROGRESO	44	31044	KINCHIL	B	MUNICIPIO INDIGENA	ALTO
2344	31	YUCATÁN	3	TICUL	3-TICUL	45	31045	KOPOMÁ	A	MUNICIPIO INDIGENA	ALTO
2345	31	YUCATÁN	3	TICUL	3-TICUL	46	31046	MAMA	A	MUNICIPIO INDIGENA	ALTO
2346	31	YUCATÁN	3	TICUL	3-TICUL	47	31047	MANÍ	A	MUNICIPIO INDIGENA	ALTO

2347	31	YUCATÁN	3	TICUL	3-TICUL	48	31048	MAXCANÚ	A	MUNICIPIO INDIGENA	ALTO
2348	31	YUCATÁN	3	TICUL	3-TICUL	49	31049	MAYAPÁN	A	MUNICIPIO INDIGENA	MUY ALTO
2351	31	YUCATÁN	2	PROGRESO	2-PROGRESO	52	31052	MOTUL	B	MUNICIPIO INDIGENA	MEDIO
2352	31	YUCATÁN	3	TICUL	3-TICUL	53	31053	MUNA	A	MUNICIPIO INDIGENA	MEDIO
2353	31	YUCATÁN	2	PROGRESO	2-PROGRESO	54	31054	MUXUPIP	A	MUNICIPIO INDIGENA	MEDIO
2354	31	YUCATÁN	3	TICUL	3-TICUL	55	31055	OPICHÉN	A	MUNICIPIO INDIGENA	ALTO
2355	31	YUCATÁN	3	TICUL	3-TICUL	56	31056	OXKUTZCAB	A	MUNICIPIO INDIGENA	ALTO
2356	31	YUCATÁN	4	VALLADOLID	4-VALLADOLID	57	31057	PANABÁ	B	MUNICIPIO INDIGENA	MEDIO
2357	31	YUCATÁN	3	TICUL	3-TICUL	58	31058	PETO	A	MUNICIPIO INDIGENA	ALTO
2359	31	YUCATÁN	4	VALLADOLID	4-VALLADOLID	60	31060	QUINTANA ROO	A	MUNICIPIO INDIGENA	ALTO
2361	31	YUCATÁN	3	TICUL	3-TICUL	62	31062	SACALUM	A	MUNICIPIO INDIGENA	ALTO
2362	31	YUCATÁN	2	PROGRESO	2-PROGRESO	63	31063	SAMAHIL	A	MUNICIPIO INDIGENA	ALTO
2363	31	YUCATÁN	3	TICUL	3-TICUL	64	31064	SANAHCAT	A	MUNICIPIO INDIGENA	ALTO
2365	31	YUCATÁN	3	TICUL	3-TICUL	66	31066	SANTA ELENA	A	MUNICIPIO INDIGENA	ALTO
2366	31	YUCATÁN	2	PROGRESO	2-PROGRESO	67	31067	SEYÉ	B	MUNICIPIO INDIGENA	MEDIO
2367	31	YUCATÁN	2	PROGRESO	2-PROGRESO	68	31068	SINANCHÉ	B	MUNICIPIO INDIGENA	MEDIO
2368	31	YUCATÁN	3	TICUL	3-TICUL	69	31069	SOTUTA	A	MUNICIPIO INDIGENA	ALTO
2369	31	YUCATÁN	4	VALLADOLID	4-VALLADOLID	70	31070	SUCILÁ	A	MUNICIPIO INDIGENA	MEDIO

2370	31	YUCATÁN	4	VALLADOLID	4-VALLADOLID	71	31071	SUDZAL	A	MUNICIPIO INDIGENA	ALTO
2371	31	YUCATÁN	2	PROGRESO	2-PROGRESO	72	31072	SUMA	B	MUNICIPIO INDIGENA	MEDIO
2372	31	YUCATÁN	3	TICUL	3-TICUL	73	31073	TAHDZIÚ	A	MUNICIPIO INDIGENA	ALTO
2373	31	YUCATÁN	2	PROGRESO	2-PROGRESO	74	31074	TAHMEK	A	MUNICIPIO INDIGENA	ALTO
2374	31	YUCATÁN	3	TICUL	3-TICUL	75	31075	TEABO	A	MUNICIPIO INDIGENA	ALTO
2375	31	YUCATÁN	3	TICUL	3-TICUL	76	31076	TECOH	A	MUNICIPIO INDIGENA	ALTO
2376	31	YUCATÁN	4	VALLADOLID	4-VALLADOLID	77	31077	TEKAL DE VENEGAS	A	MUNICIPIO INDIGENA	ALTO
2377	31	YUCATÁN	2	PROGRESO	2-PROGRESO	78	31078	TEKANTÓ	B	MUNICIPIO INDIGENA	ALTO
2378	31	YUCATÁN	3	TICUL	3-TICUL	79	31079	TEKAX	A	MUNICIPIO INDIGENA	MEDIO
2379	31	YUCATÁN	3	TICUL	3-TICUL	80	31080	TEKIT	A	MUNICIPIO INDIGENA	ALTO
2380	31	YUCATÁN	4	VALLADOLID	4-VALLADOLID	81	31081	TEKOM	A	MUNICIPIO INDIGENA	ALTO
2383	31	YUCATÁN	4	VALLADOLID	4-VALLADOLID	84	31084	TEMAX	B	MUNICIPIO INDIGENA	ALTO
2384	31	YUCATÁN	4	VALLADOLID	4-VALLADOLID	85	31085	TEMOZÓN	A	MUNICIPIO INDIGENA	ALTO
2385	31	YUCATÁN	4	VALLADOLID	4-VALLADOLID	86	31086	TEPAKÁN	A	MUNICIPIO INDIGENA	ALTO
2386	31	YUCATÁN	2	PROGRESO	2-PROGRESO	87	31087	TETIZ	A	MUNICIPIO INDIGENA	ALTO
2387	31	YUCATÁN	2	PROGRESO	2-PROGRESO	88	31088	TEYA	A	MUNICIPIO INDIGENA	ALTO
2388	31	YUCATÁN	3	TICUL	3-TICUL	89	31089	TICUL	A	MUNICIPIO INDIGENA	MEDIO

2389	31	YUCATÁN	2	PROGRESO	2-PROGRESO	90	31090	TIMUCUY	A	MUNICIPIO INDIGENA	ALTO
2390	31	YUCATÁN	4	VALLADOLID	4-VALLADOLID	91	31091	TINUM	A	MUNICIPIO INDIGENA	ALTO
2391	31	YUCATÁN	4	VALLADOLID	4-VALLADOLID	92	31092	TIXCACALCUPUL	A	MUNICIPIO INDIGENA	MUY ALTO
2393	31	YUCATÁN	3	TICUL	3-TICUL	94	31094	TIXMEHUAC	A	MUNICIPIO INDIGENA	ALTO
2394	31	YUCATÁN	2	PROGRESO	2-PROGRESO	95	31095	TIXPÉHUAL	B	MUNICIPIO INDIGENA	MEDIO
2395	31	YUCATÁN	4	VALLADOLID	4-VALLADOLID	96	31096	TIZIMÍN	A	MUNICIPIO INDIGENA	ALTO
2396	31	YUCATÁN	4	VALLADOLID	4-VALLADOLID	97	31097	TUNKÁS	A	MUNICIPIO INDIGENA	ALTO
2397	31	YUCATÁN	3	TICUL	3-TICUL	98	31098	TZUCACAB	A	MUNICIPIO INDIGENA	ALTO
2398	31	YUCATÁN	4	VALLADOLID	4-VALLADOLID	99	31099	UAYMA	A	MUNICIPIO INDIGENA	ALTO
2399	31	YUCATÁN	2	PROGRESO	2-PROGRESO	100	31100	UCÚ	B	MUNICIPIO INDIGENA	ALTO
2400	31	YUCATÁN	3	TICUL	3-TICUL	101	31101	UMÁN	B	MUNICIPIO INDIGENA	BAJO
2401	31	YUCATÁN	4	VALLADOLID	4-VALLADOLID	102	31102	VALLADOLID	A	MUNICIPIO INDIGENA	ALTO
2402	31	YUCATÁN	2	PROGRESO	2-PROGRESO	103	31103	XOCHEL	A	MUNICIPIO INDIGENA	ALTO
2403	31	YUCATÁN	4	VALLADOLID	4-VALLADOLID	104	31104	YAXCABÁ	A	MUNICIPIO INDIGENA	ALTO
2405	31	YUCATÁN	2	PROGRESO	2-PROGRESO	106	31106	YOBÁIN	B	MUNICIPIO INDIGENA	ALTO